

COMUNE DI LUCCA



PASTIFICIO MENNUCCI S.p.A.
Località Ponte a Moriano Via E. Balestrini - Lucca

PROGETTO PER LA RIORGANIZZAZIONE AZIENDALE
DEL PASTIFICIO MENNUCCI S.p.A.
DI PONTE A MORIANO
(Procedura ai sensi dell'art.7 e 8 D.P.R. 160/2010 S.U.A.P.)

PROGETTISTA

ANDREA CARMASSI INGEGNERE

Via dei Bichi, 340 San Marco 55100 LUCCA
Tel. / Fax. 0563 493607 e-mail a.carmassi@libero.it

Timbro e firma

ELABORATO

STATO DI PROGETTO - FABBRICATO D
PIANTE, PROSPETTI, SEZIONI E CALCOLO DEL VOLUME

Scala 1:200 1:100

Data 25 Agosto 2014

5-A-001-00

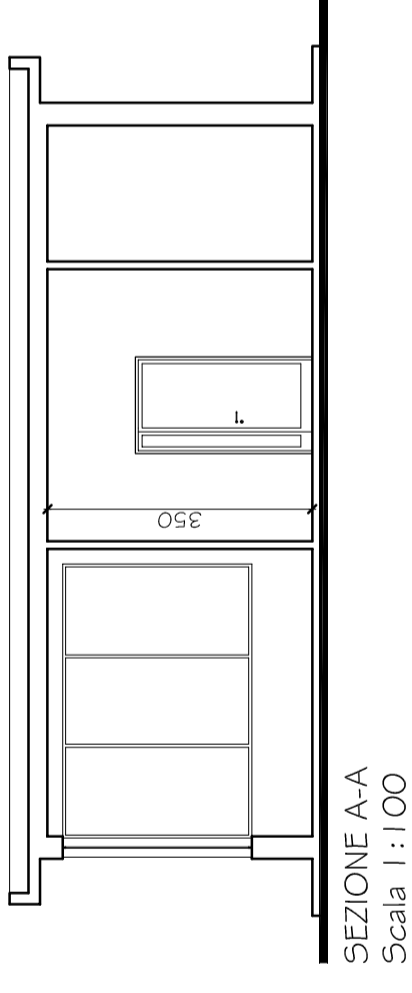

SEZIONE A-A
Scala 1:100

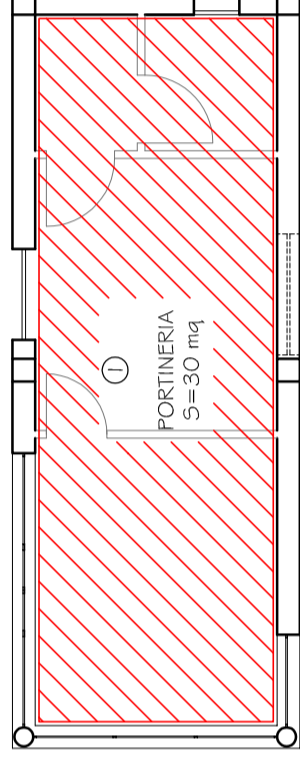

CALCOLO DEL VOLUME
Scala 1:100

CALCOLO VOLUME FABBRICATO 2			
DESCRIZIONE	SUPERFICIE (mq)	ALTEZZA (m)	VOLUME (m³)
① PORTINERIA	30	3,5	105
VOLUME TOTALE DI NUOVA COSTRUZIONE			105

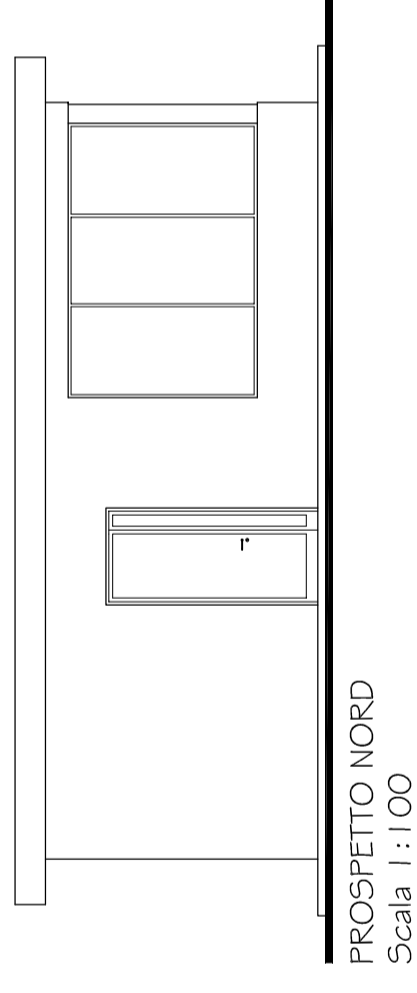

PROSPETTO NORD
Scala 1:100

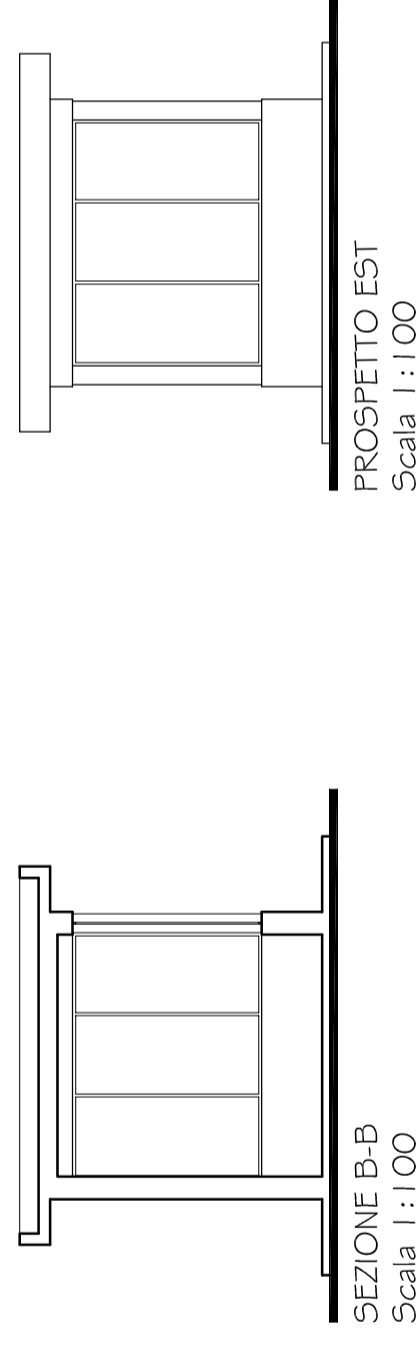

SEZIONE B-B
Scala 1:100

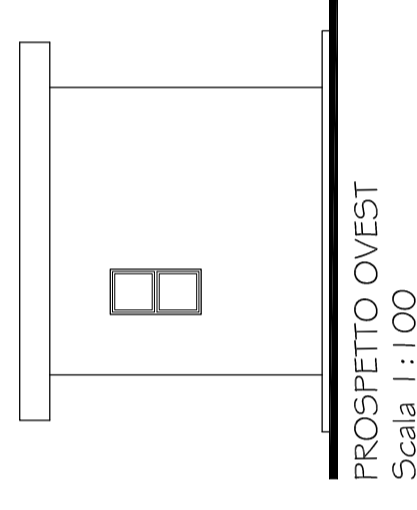

PROSPETTO OVEST
Scala 1:100

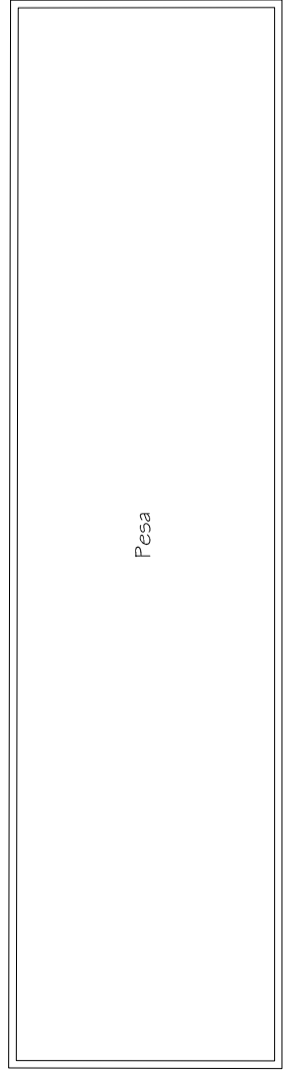

PIANTA PORTINERIA
Scala 1:100

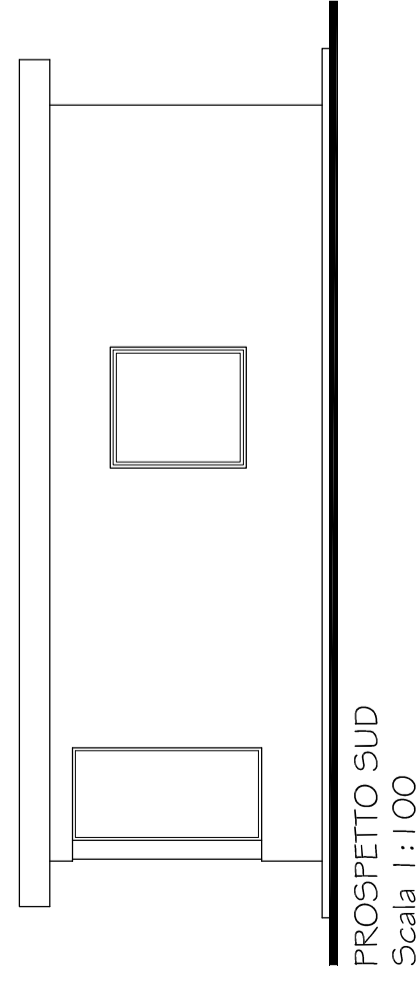
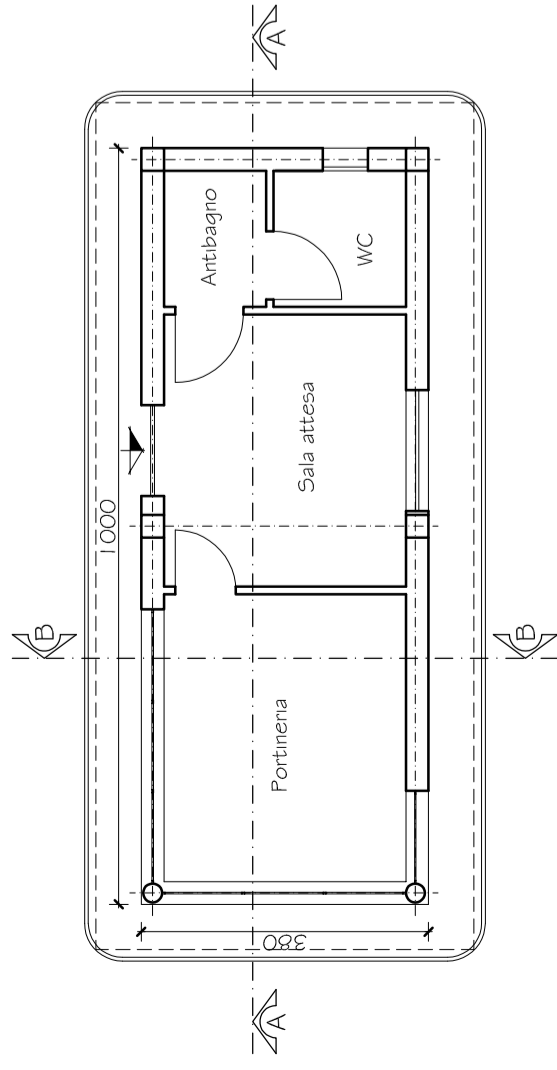

PROSPETTO SUD
Scala 1:100

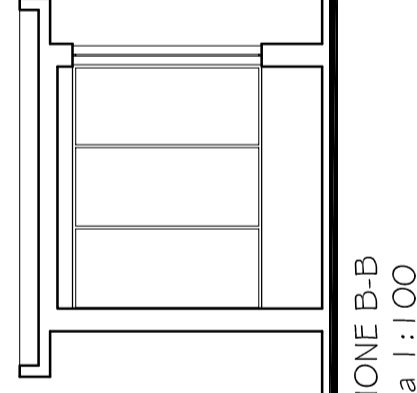

PROSPETTO EST
Scala 1:100