

PIANTA PIANO PRIMO
FABBRICATO B
Scala 1:500

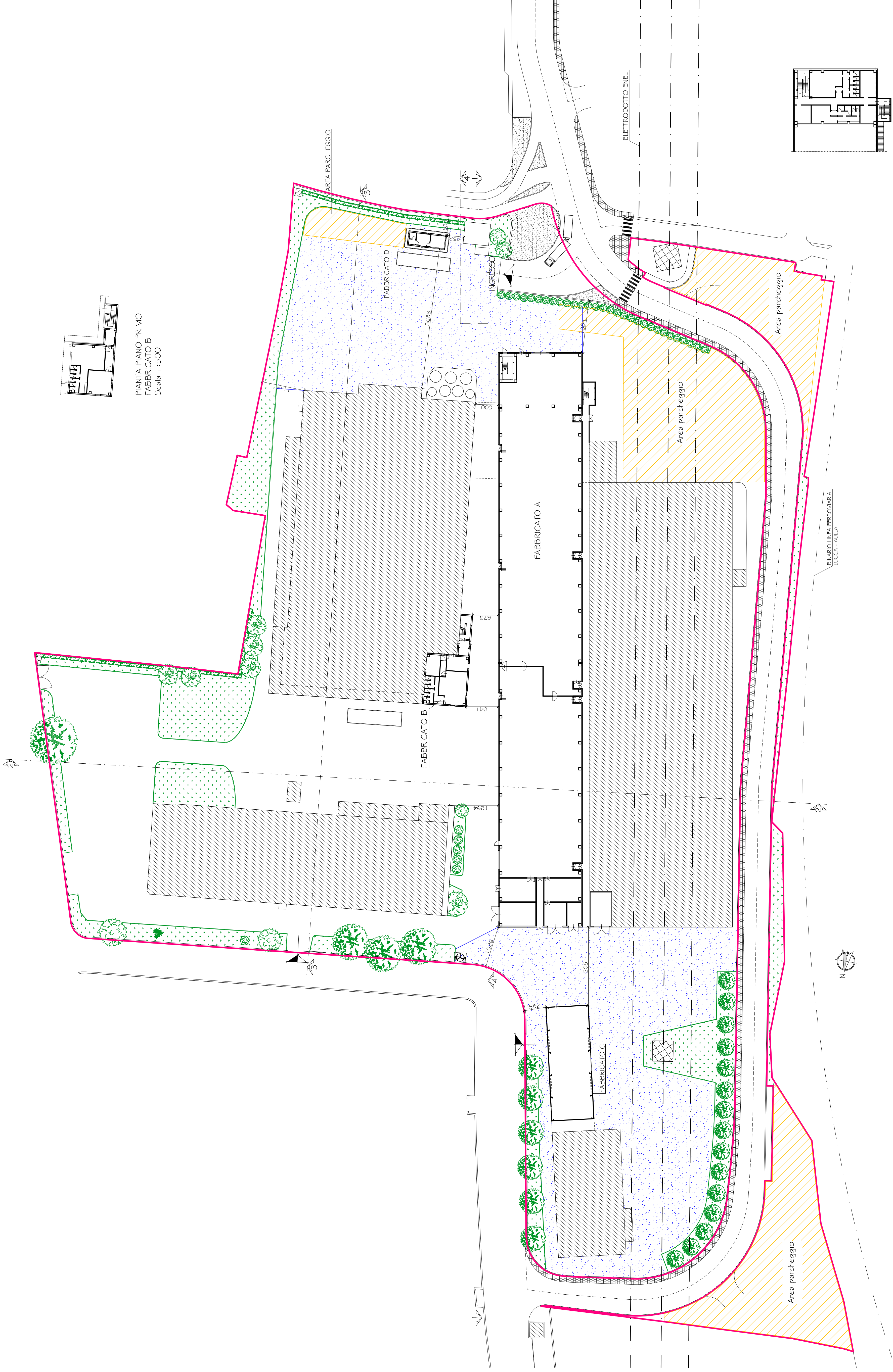

- LEGENDA
- NUOVE COSTRUZIONI
 - COSTRUZIONI ESISTENTI
 - AREE PERMEABILI A VERDE
 - ALBERATURE
 - AREE SEMI PERMEABILI
 - AREE A PARCHEGGIO

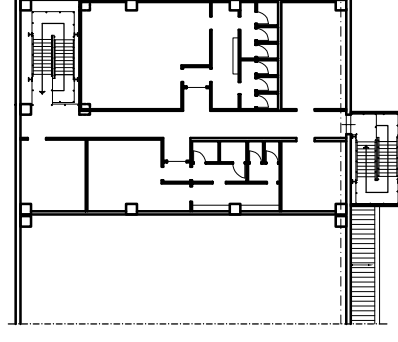

PIANTA PIANO PRIMO
FABBRICATO A
Scala 1:500

□ SUPERFICIE LOTTI DI PROPRIETÀ PASTIFICIO MENNUCCI S.p.A. = 351.726 m²

STATO DI PROGETTO - PLANIMETRIA DI STABILIMENTO
Scala 1:500

COMUNE DI LUCCA

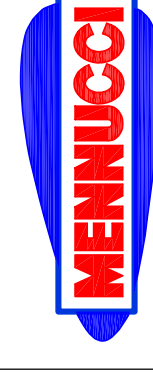

PASTIFICIO MENNUCCI S.p.A.
Località Ponte a Moriano Via E. Balabreni - Lucca

PROGETTO PER LA RIORGANIZZAZIONE AZIENDALE
DEL PASTIFICIO MENNUCCI S.p.A.
DI PONTE A MORIANO
(Procedura ai sensi dell'art. 7 e 8 D.P.R. 160/2010 S.U.A.P.)

PROGETTISTA

ANDREA CARMASSI INGEGNERE
Via dei Bichi, 340 San Marco 551 00 LUCCA
Tel. / Fax 0553 493807 e-mail a.carmassi@libero.it

Tiratura e firma

ELABORATO

STATO DI PROGETTO
PLANIMETRIA GENERALE

Scala 1:500

Data 25 Agosto 2014

0 - A - 0 0 6 - 0 0