CITTÀ DI LUCCA
Settore Dipartimentale 5 - Opere Pubbliche
U.O. 5.3 - Strade e Pubblica Illuminazione

RIQUALIFICAZIONE DI AREA A VERDE IN VIA AMENDOLA
DA DESTINARSI AD ATTIVITÀ COLLETTIVE
POR FESR 2014-2020POR FESR 2014-2020

CUP J63D19000120006

PROGETTO ESECUTIVO

Il Dirigente
Ing. Antonella Giannini

Il R.U.P.
Ing. Andrea Biggi

COLLABORATORE
Ing. Francesca Guidotti

LOCALITA'	VIA FERRARIS VIA MATTEOTTI S.ANNA
ELABORATO	PALNIMETRIA E SEZIPNE TIPO PARTICOLARE SVILUPPO PERCORSO
TAVOLA	6
DATA	APRILE 2021
SCALA	1-100, 1:25
RIF. PRATICA	

PROGETTISTA
ANDREA CESARETTI ARCHITETTO
via pisana n.479 - 55100 lucca
cell. : 3288265934
andrea.cesaretti@iemail.it
cesaretti.andrea@pec.architettilucca.it
P. Iva: 01858130469
c.f.: CSR NDR 67 R05 E 7150
ORD ARCH LU 551

Cesaretti Andrea da Lucca
Architetto
Ord. Lucca n. 551

RIF. FILE dwg.56.1.a elaborato grafico P.D. GIUGNO 2020

Ci riserviamo la proprietaf di questo disegno con divieto di divulgarlo a terzi o riprodurlo per intero o parzialmente senza nostra preventiva autorizzazione scritta.

AREA A VERDE 2 - PLANIMETRIA GENERALE
DISEGNO IN SCALA 1-200

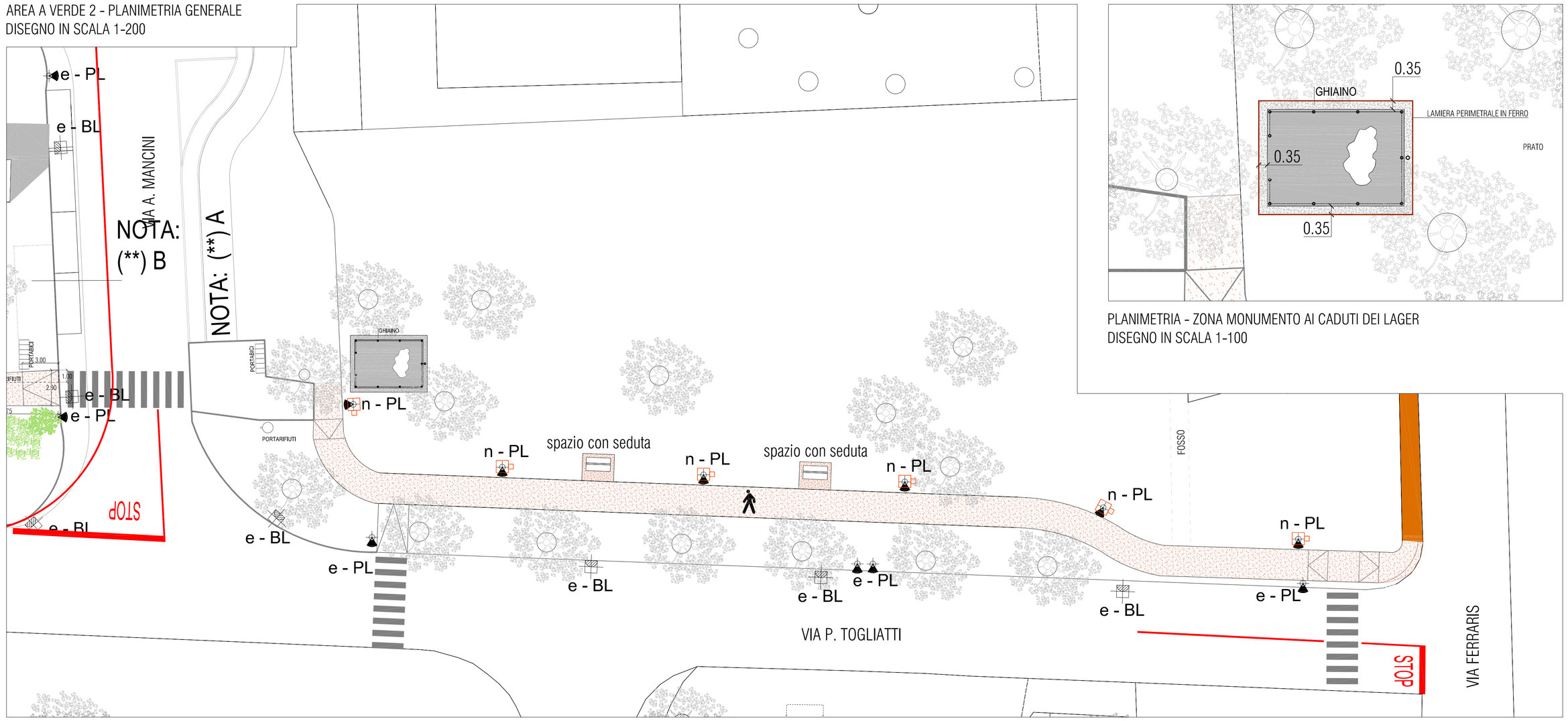

PLANIMETRIA - ZONA MONUMENTO AI CADUTI DEI LAGER
DISEGNO IN SCALA 1-100

LEGENDA

RACCOLTA ACQUE METEORICHE

BL — BOCCA DI LUPO
- n - BL - Nuova
- e - BL - Esistente
- a - BL - Adeguamento

gr — GRIGLIA
- n - GR - Nuova
- e - GR - Esistente
- a - GR - Adeguamento

PALO PUBBLICA ILLUMINAZIONE
- n - PL - Nuovo
- e - PL - esistente

predisposizione nuovo punto per pubblica illuminazione
plinto (100x100 cm) per palo da illuminazione in c.a.v completo
di pozzetto di ispezione 40*40 cm,
compreso interno di corrugato di collegamento

marciapiede con cordolo e elementi in cemento autobloccanti

percorso pedonale in stabilizzato (strada bianca)

L — LAMIERA

PIANTA - ZONA CON SEDUTA
DISEGNO IN SCALA 1-100

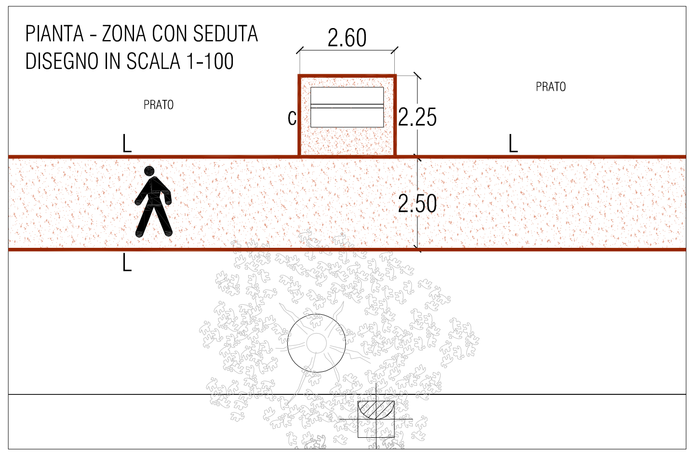
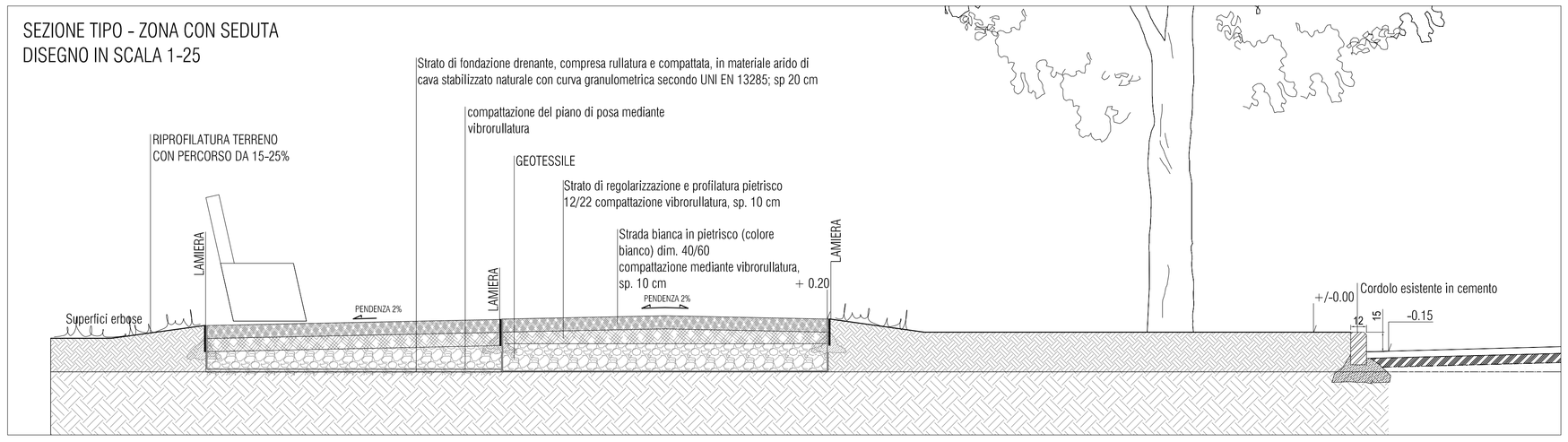
SEZIONE TIPO - ZONA CON SEDUTA
DISEGNO IN SCALA 1-25