



Città di Lucca

Amministrazione comunale

PIANO ATTUATIVO DELLA MOBILITÀ E DELLA SOSTA DEL CENTRO STORICO DI LUCCA

**Disciplinare per il rilascio dei permessi per l'accesso, il transito e la sosta dei
veicoli all'interno del Centro Storico**

Lucca, Dicembre 2022



INDICE

1 DISPOSIZIONI GENERALI	4
1.1 PREMessa.....	4
1.2 REGOLAMENTAZIONE DELLA CIRCOLAZIONE NELLA ZONA VERDE	5
1.3 LIMITI DI VELOCITÀ, DIMENSIONE E DIMASSA DEI VEICOLI.....	7
1.4 ZONE REGOLAMENTATE DEL CENTRO STORICO	8
2 NORME PARTICOLARI PER TIPOLOGIE DI MEZZO DI TRASPORTO.....	9
3 GESTIONE DELLE RICHIESTE DEI PERMESSI	10
4 CATEGORIE DI PERMESSI.....	12
4.1 A1 ZTL C RESIDENTI O DIMORANTI NELLA ZTL C.....	12
4.2 A2 ZTL B RESIDENTI O DIMORANTI NELLA ZTL B.....	14
4.3 A3 ZTL A RESIDENTI O DIMORANTI NELLA ZTL A.....	16
4.4 A4 ZTL B (EX CAT. A5) RESIDENTI O DIMORANTI PROPRIETARI O UTILIZZATORI A DIVERSO TITOLO DI SPAZI DI SOSTA PRIVATI NELLA ZTL B.....	19
4.5 A5 ZTL A (EX CAT. A5) RESIDENTI O DIMORANTI PROPRIETARI O UTILIZZATORI A DIVERSO TITOLO DI SPAZI DI SOSTA PRIVATI NELLA ZTL A	21
4.6 A6 ZTL B (EX CAT. A4) NON RESIDENTI NÉ DIMORANTI NEL CS PROPRIETARI DI APPARTAMENTO NELLA ZTL B.....	23
4.7 A7 ZTL A (EX CAT. A4) NON RESIDENTI NÉ DIMORANTI NEL CS PROPRIETARI DI APPARTAMENTO NELLA ZTL A.....	25
4.8 A8 ZTL B (EX CAT. N) NON RESIDENTI NÉ DIMORANTI NEL CS PROPRIETARI O UTILIZZATORI A DIVERSO TITOLO DI SPAZI DI SOSTA PRIVATI NELLA ZTL B.....	27
4.9 A9 ZTL A (EX CAT. N) NON RESIDENTI NÉ DIMORANTI NEL CS PROPRIETARI O UTILIZZATORI A DIVERSO TITOLO DI SPAZI DI SOSTA PRIVATI NELLA ZTL A	29
4.10 A10 ZTL B (EX CAT. O) ANZIANI NON AUTOSUFFICIENTI RESIDENTI E DIMORANTI NELLA ZTL B.....	31
4.11 A11 ZTL A (EX CAT. O) ANZIANI NON AUTOSUFFICIENTI RESIDENTI E DIMORANTI NELLA ZTL A	33
4.12 A12 (EX CAT. G) RESIDENTI E DIMORANTI NELLE ZONE REGOLAMENTATE AL DI FUORI DEL CS	36
4.13 W (EX CAT. T) NON RESIDENTI NÉ DIMORANTI NEL CS CON FIGLI ISCRITTI ALLE SCUOLE ELEMENTARI, DELL'INFANZIA E NEGLI ASILI NIDO	38
4.14 B1 (EX CAT. DA) IMPRESE ARTIGIANE, RIPARATORI CHE EFFETTUANO MANUTENZIONE DI IMPIANTI	40
4.15 B2 (EX CAT. DA) IMPRESE DI PULIZIA	42
4.16 B3 (EX CAT. I) AGENZIE DI POMPE FUNEBRI	44
4.17 B4 TITOLARI DI LICENZA NCC	46
4.18 B5 (EX CAT. DM) IMPRESE E OPERATORI DEI MERCATI PERIODICI E OPERATORI PRECARI.....	47
4.19 B6 (EX CAT. M) IMPRESE DI GESTIONE DEI SERVIZI PUBBLICI.....	49
4.20 B7 (EX CAT. M) SERVIZI DI PUBBLICO INTERESSE.....	51
4.21 B8 SOCIETÀ DI ATTIVITÀ DI ASSISTENZA E CONSULENZA AI TURISTI.....	53
4.22 C1 (EX CAT. EC, EM) TRASPORTO MERCI ORDinarie E MEDICINALI	55
4.23 C2 (EX CAT. ED, EI) TRASPORTO MERCI DEPERIBILI, DETERIORABILI E/O CON MEZZO COIBENTATO O ISOTERMICO	57
4.24 C3 (EX CAT. EG) TRASPORTO GIORNALI.....	59
4.25 C4 (EX CAT. EL) TRASPORTO MERCI LABORATORIO E SERVIZI DI CATERING	61
4.26 C5 (EX CAT. EV) TRASPORTO VALORI.....	63

4.27	C6 RAPPRESENTANTI DI COMMERCIO E TITOLARI DI ATTIVITÀ' DI VENDITA AL DETTAGLIO O ALL'INGROSSO	65
4.28	D1 (EXCATP) AMMINISTRATORI PUBBLICI	66
4.29	D2 (EXCAT. P, M) AUTORITÀ E ISTITUZIONI PUBBLICHE	68
4.30	D3 (EX CAT. R) CRONISTI E ORGANI DI STAMPA, SERVIZI RADIOTELEFONICI, RADIOFONICI, TELEVISIVI	70
4.31	D4 (EXCAT. H) MEDICI DI FAMIGLIA	72
4.32	Z1 IMPRESE E SOGGETTICHE EFFETTUANO LAVORI E SERVIZI OCCASIONALI	74
4.33	Z2 IMPRESE CHE EFFETTUANO ALLESTIMENTO MOSTRE E MANIFESTAZIONI, TRASLOCHI, RIPRESE CINEMATOGRAFICHE	75
4.34	Z3 (EXCAT. IM, IF) MATRIMONI E FUNERALI	77
4.35	Z4 CLIENTI DELLE STRUTTURE RICETTIVE	78
4.36	Z5 CASE DI CURA E CASE DI RIPOSO	80
4.37	Z6 OPERATORI DI SERVIZI SOCIALI E DI ASSISTENZA DOMICILIARE	81
4.38	Z7 CURIA DELL'ARCIDIOCESI DI LUCCA	83
4.39	Z8 CONFINDUSTRIA TOSCANA NORD	84
4.40	Z9 PROCURA DI LUCCA	85
4.41	Z10 REAL COLLEGIO	86
4.42	Z11 TEATRO DEL GIGLIO	87
4.43	Z12 (EXCAT. FS) PERSONE CON DISABILITÀ E INVALIDITÀ TEMPORANEE	88
4.44	Z13 (EXCAT. F) PERSONE CON DISABILITÀ E INVALIDI	90
4.45	Z14 PREFETTURA DI LUCCA	92
4.46	PERMESSI IN DEROGA	93
4.47	SOSTITUZIONE PROVVISORIA DELLA TARGA ASSOCIATA AL PERMESSO	93
4.48	REGOLAMENTAZIONE DELLA MOBILITÀ VEICOLARE NELLE AREE DELLE MURA URBANE	93
4.49	TABELLA RIEPILOGATIVA DELLE TARIFFE ASSOCIATE ALLE CATEGORIE DI PERMESSO	94



1 DISPOSIZIONI GENERALI

1.1 Premessa

La circolazione, il transito e la sosta veicolare nelle aree del Centro Storico (CS) sono regolamentate dal Codice della Strada (CdS) e dalle presenti disposizioni, che annullano le precedenti, definite per ciascun tipo di permesso.

I permessi definiscono differenti modalità di accesso, transito e sosta all'interno del CS in relazione al soggetto titolare, al tipo di veicolo, alle sue caratteristiche e all'uso cui lo stesso è adibito (trasporto merci, persone, etc.).

I permessi possono essere richiesti utilizzando la modulistica predisposta e sulla base di specifici requisiti stabiliti per ciascun tipo di permesso. Le richieste avanzate da enti, associazioni, fondazioni, società, aziende, organizzazioni varie, devono essere firmate dal legale rappresentante.

Il permesso è associato all'autoveicolo, a questo fine per i **permessi annuali** è istituito un sistema di **vetrofanie adesive** (diversificate per forma o colorazione o grafica a seconda che il permesso si riferisca alla ZTL A, B o C) da applicare al parabrezza del veicolo e integrate con sistemi che permettano la lettura ottica o altre tecnologie (QR Code, Tag RFID, etc.).

I **permessi giornalieri** sono rilasciati su **supporto cartaceo** da esporre obbligatoriamente sul parabrezza dell'autoveicolo.

Tutta la documentazione necessaria dovrà essere presentata in copia dal richiedente che se ne assume in toto la responsabilità, in merito all'autenticità della stessa sottoscrivendo al momento della richiesta dichiarazione sostitutiva ai sensi del DPR 28.12.2000 n. 445.

I permessi di circolazione devono essere usati nel pieno rispetto delle norme vigenti, delle prescrizioni d'uso e dei seguenti obblighi:

1 Il permesso deve essere esposto in maniera stabile sul parabrezza ed essere completamente visibile nella parte frontale. La mancata esposizione o la parziale occultazione del permesso stesso comporta l'applicazione delle ordinarie sanzioni amministrative previste dal vigente Codice della Strada;

2 è vietato l'uso di ogni forma di riproduzione del permesso. L'inosservanza di questa disposizione comporta il ritiro del permesso falsificato nonché dell'originale e l'applicazione delle ordinarie sanzioni penali ed amministrative;

3 il permesso di circolazione deve essere utilizzato conformemente a tutte le prescrizioni come previsto dal disciplinare per il rilascio dei permessi per l'accesso, il transito e la sosta dei veicoli all'interno del Centro Storico. L'inosservanza anche di una sola prescrizione, l'accesso, la sosta e il transito oltre gli orari e al di fuori degli spazi consentiti dalla presente normativa, la mancata esposizione della modulistica e del disco orario ove prescritto e qualunque altra inosservanza, potrà dar luogo alle ordinarie sanzioni amministrative previste dal vigente Codice della Strada.

4 nel caso di richiesta di rinnovo di un permesso, il rilascio è subordinato alla riconsegna contestuale del precedente;

5 il titolare del permesso dovrà comunicare all'Ufficio Permessi ogni situazione modificativa, entro 30 giorni dal verificarsi del cambiamento, dei requisiti dichiarati ai fini del rilascio (cambio di targa, cambio di residenza, validità della patente, scadenza contratto di leasing o del contratto di locazione



di immobile, etc.). In caso di mancata comunicazione nei termini stabiliti il permesso si intende decaduto e l'Ufficio Permessi provvederà alla disattivazione dal momento in cui ne verrà a conoscenza, previa idonea preventiva istruttoria amministrativa ai sensi della L.241/90.

6 Il titolare di un permesso, può richiederne la sostituzione nei seguenti casi:

- deterioramento che ne causi l'illeggibilità (con restituzione contestuale del permesso deteriorato);
- furto o smarrimento con presentazione di copia della regolare denuncia inoltrata alle Autorità preposte, copia di documento della patente di guida del titolare e marca da bollo; in caso di ritrovamento del permesso originale sarà onere dell'interessato provvederne alla distruzione e, in caso di un suo utilizzo improprio/illegittimo, saranno applicate le ordinarie sanzioni penali e/o amministrative.

Il costo per il rilascio di un nuovo permesso causa deterioramento, smarrimento o furto, sarà pari ad EURO 5 €.

In caso di restituzione del permesso, qualunque ne sia la causa, non è previsto il rimborso né parziale né totale della cifra pagata per l'annualità.

1.2 Regolamentazione della circolazione nella Zona Verde

Nella **Zona Verde** del Comune di Lucca (rif. Deliberazione Giunta Comunale n. 362/2005 e successiva analoga Deliberazione n. 73/2019, di approvazione del PAC 2019-2021) è istituito il **divieto di transito per i seguenti veicoli** (rif. provvedimento attuativo *ex* ordinanza sindacale n. 1840 del 31/10/2019):

autovetture (benzina) Euro zero: autovetture e autocaravan M1 non catalitiche non omologate ai sensi della Direttiva 91/441/CEE e successive;

autovetture (diesel) Euro zero, Euro 1, Euro 2: autovetture e autocaravan M1 omologate ai sensi della direttiva 91/441/CEE - 91/542/CEE punto 6.2.1.A - 93/59/CEE oppure omologate ai sensi delle direttive da 91/542/CEE punto 6.2.1.B - 94/12/CE - 96/1/CE - 96/44/CE - 96/69/CE - 98/77/CE;

ciclomotori e motoveicoli Euro zero (omologati prima del 17/6/99): ciclomotori e motoveicoli identificati dal NCdS rispettivamente agli artt. 52 e 53, non omologati ai sensi della Direttiva 97/24/CE stage 2 e successive;

ciclomotori e motoveicoli Euro 1 (omologati dopo il 17/6/99): ciclomotori e motoveicoli identificati dal NCdS rispettivamente agli artt. 52 e 53, omologati ai sensi della Direttiva 97/24/CE stage 2 e successive;

veicoli merci (diesel) Euro zero, Euro 1, Euro 2 inferiori ai 35 quintali : veicoli per il trasporto merci N1 identificati dal NCdS all'art. 54, comma 1, lettere c, d, con portata fino a 35 quintali, omologati ai sensi della direttiva 91/441/CEE - 91/542/CEE punto 6.2.1.A - 93/59/CEE oppure omologati ai sensi delle direttive 91/542/CEE punto 6.2.1.B - 94/12/CE - 96/1/CE - 96/44/CE - 96/69/CE - 98/77/CE;

veicoli merci (diesel) Euro zero, Euro 1, Euro 2 superiori ai 35 quintali: veicoli per il trasporto merci N2 e N3 identificati dal NCdS all'art. 54, comma 1, lettere d, e, h, i, con portata superiore a 35 quintali, omologati ai sensi della direttiva 91/542/CEE, oppure omologati ai sensi della direttiva 96/01/CE;



veicoli per uso speciale Euro zero inferiori ai 35 quintali: veicoli per il trasporto merci N1 identificati dal NCdS all'art. 54, comma 1, lettera g, con portata fino a 35 quintali non omologati ai sensi della Direttiva 91/441/CEE o 93/59/CEE e successive;

veicoli per uso speciale Euro zero superiori ai 35 quintali: veicoli per trasporto merci N2 e N3 identificati dal NCdS all'art. 54, comma 1, lettera g, con portata superiore a 35 quintali non omologati ai sensi della Direttiva 91/542/CEE fase 1 e successive;

autobus Euro zero gestori servizi di trasporto pubblico: autobus M2 e M3 identificati dal NCdS all'art. 54, comma 1, lettera b, non omologati ai sensi della Direttiva 91/542/CEE e successive;

autobus Euro zero gestori servizi turistici: autobus M2 e M3 identificati dal NCdS all'art. 54, comma 1, lettera b, non omologati ai sensi della Direttiva 91/542/CEE e successive.

Delimitazione della Zona Verde

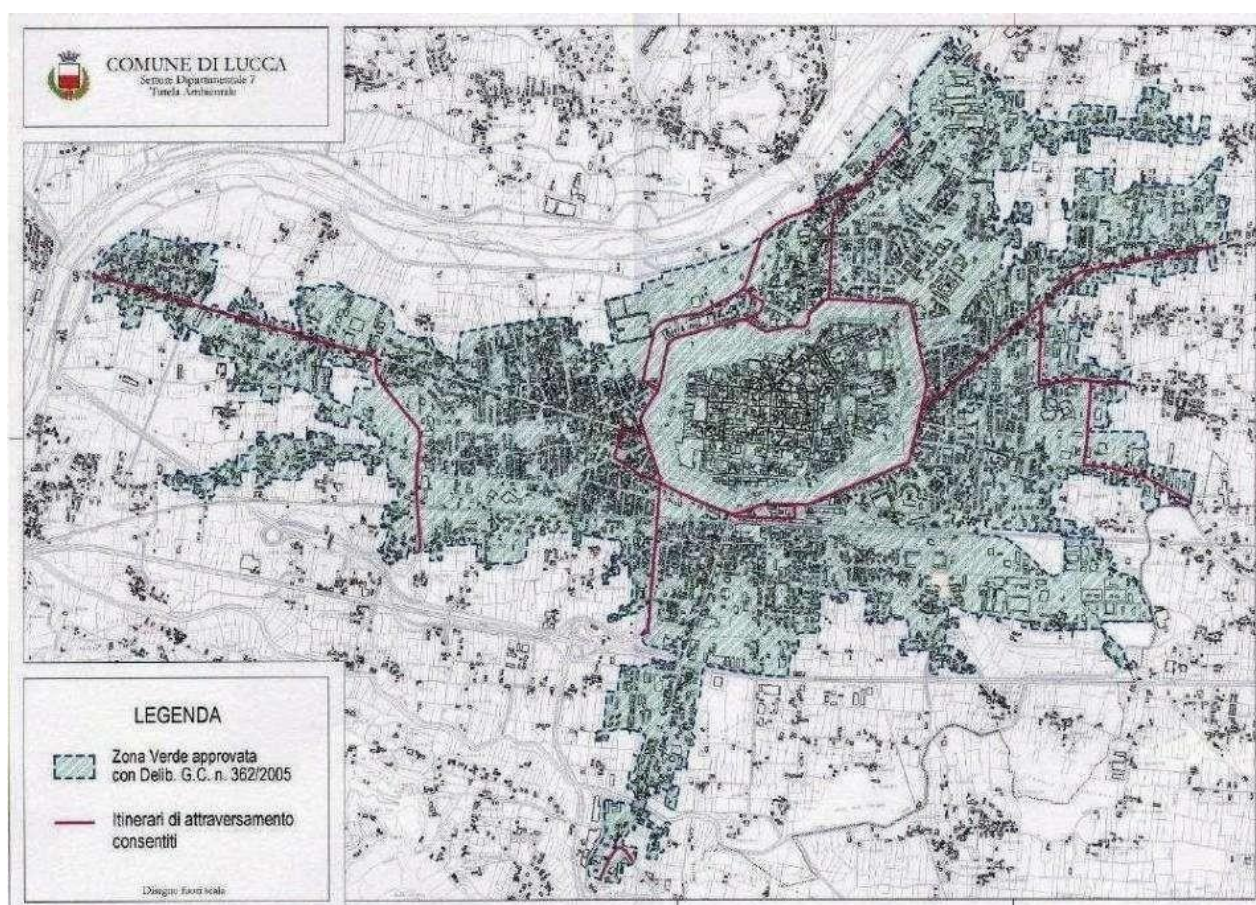

In deroga al divieto di transito veicolare stabilito dall'ordinanza 1840/2019 sono aperti alla circolazione veicolare i seguenti itinerari di attraversamento della Zona Verde:

Via Sarzanese nel tratto compreso tra Ponte San Pietro e via Einaudi;

Via Einaudi;

Via Città Gemelle;

Viale Europa nel tratto compreso tra Mc Donald e Viale Carducci;

Via Catalani nel tratto compreso tra via Geminiani e Via Papi;

Via Geminiani;



Piazzale Italia;

Via Nieri;

Via nuova per Pisa nel tratto compreso tra la via di Sottomonte e il Km 9,470;

Via di Tiglio nel tratto compreso tra confine comunale (SR 439 al Km 34,150) e Via di Piaggia; Viadi

Piaggia;

Via Romana nel tratto compreso tra il cimitero dell'Arancio e viaAlighieri.

Sono esonerati dal divieto di circolazione istituito dall'ordinanza 1840/2019 i seguenti veicoli:
veicoli della Polizia di Stato, della Polizia Municipale, delle FF.AA. dei Vigili del Fuoco e della Protezione Civile per motivi di servizio;

veicoli delle pubbliche Assistenze, limitatamente per i servizi essenziali e urgenti e veicoli della Guardia Medica;

veicoli adibiti all'igiene urbana;

veicoli al servizio delle persone invalide munite del contrassegno previsto dal CdS;

veicoli utilizzati per trasporto di persone che si rechino presso le strutture sanitarie per sottoporsi a visite mediche, terapie ed analisi programmate in possesso di relativa certificazione medica;

veicoli al seguito delle cerimonie funebri;

veicoli in servizio pubblico, appartenenti ad Aziende che effettuano interventi urgenti e di manutenzioni sui servizi essenziali (esempio gas, acqua, energia elettrica, telefonia), veicoli attrezzati per il pronto intervento e la manutenzione degli impianti elettrici, idraulici, termici e tecnologici;

veicoli che debbono presentarsi alla revisione già programmata (con documento dell'ufficio della Motorizzazione Civile o dei centri revisione autorizzati) limitatamente al percorso strettamente necessario;

veicoli diesel che sono stati dotati di dispositivo antiparticolato omologato;

veicoli storici, intesi ai sensi dell'art. 60 del CdS, purché in possesso dell'Attestato di Storicità o del Certificato di Identità/Omologazione, rilasciato a seguito di iscrizione negli appositi registri storici. Il documento dovrà essere tenuto a bordo del mezzo ed esibito a richiesta delle autorità preposte al controllo;

veicoli impegnati per particolari o eccezionali attività in possesso di apposita autorizzazione.

I titolari di permessi di accesso alle ZTL che circolano con mezzi Euro 0, Euro 1 e 2 diesel non potranno rinnovare il permesso una volta scaduto.

1.3 Limiti di velocità, di dimensione e di massa dei veicoli

Nel CS è istituito per tutti i veicoli, il limite massimo di velocità di 30 chilometri orari ed il limite di massa a pieno carico di 3,5 tonnellate con misure massime di ingombro di 6,50 metri di lunghezza e 2,20 metri di larghezza.

Eventuali deroghe ai limiti di massa e di dimensione potranno essere rilasciate previa valutazione dell'Ufficio Traffico in relazione alle effettive esigenze e solo in caso di comprovata impossibilità a provvedere con altro mezzo. Per ottenere tali deroghe deve essere inoltrata richiesta all'Ufficio permessi utilizzando l'apposito modello corredata da idonea documentazione giustificativa. Le richieste dovranno pervenire con un anticipo rispetto all'ingresso di almeno 10 giorni lavorativi, quelle prive della suddetta documentazione saranno considerate irricevibili e pertanto archiviate.



1.4 Zone regolamentate del Centro Storico

L'area all'interno delle Mura Urbane è suddivisa in tre zone a cui corrisponde una progressiva e crescente azione delle regole di accesso, transito e sosta:

- a **ZTL tipo "C"** nella quale sono vigenti i limiti relativi alla massa a pieno carico (non superiore a 3,5 tonnellate), all'ingombro (non superiori a 6,50 metri di lunghezza e 2,20 metri di larghezza) e alla velocità (limite a 30 km/h); la sosta è consentita a tutti negli stalli blu a pagamento, ai residenti negli stalli gialli e alle persone con disabilità gratuitamente negli stalli blu e gialli;
- b **ZTL tipo "B"** oltre alle limitazioni di massa, di dimensione e di velocità di cui al precedente punto a), l'accesso è consentito ai veicoli muniti di permesso e la sosta è consentita negli stalli gialli;
- c **ZTL tipo "A"** l'accesso e la sosta sono sempre vietati fatti salvi i veicoli autorizzati muniti di permesso. Il transito per i veicoli a motore autorizzati e per i velocipedisti è soggetto alle seguenti norme e prescrizioni:
 - il conducente del veicolo dovrà procedere a velocità ridotta a "passo d'uomo";
 - il conducente del veicolo dovrà procedere con la massima cautela necessaria ad evitare i manufatti eventualmente presenti sulla carreggiata ed i pedoni, tenendo presente che nella zona indicata i pedoni hanno il diritto di precedenza sui veicoli.

Zone regolamentate del Centro Storico

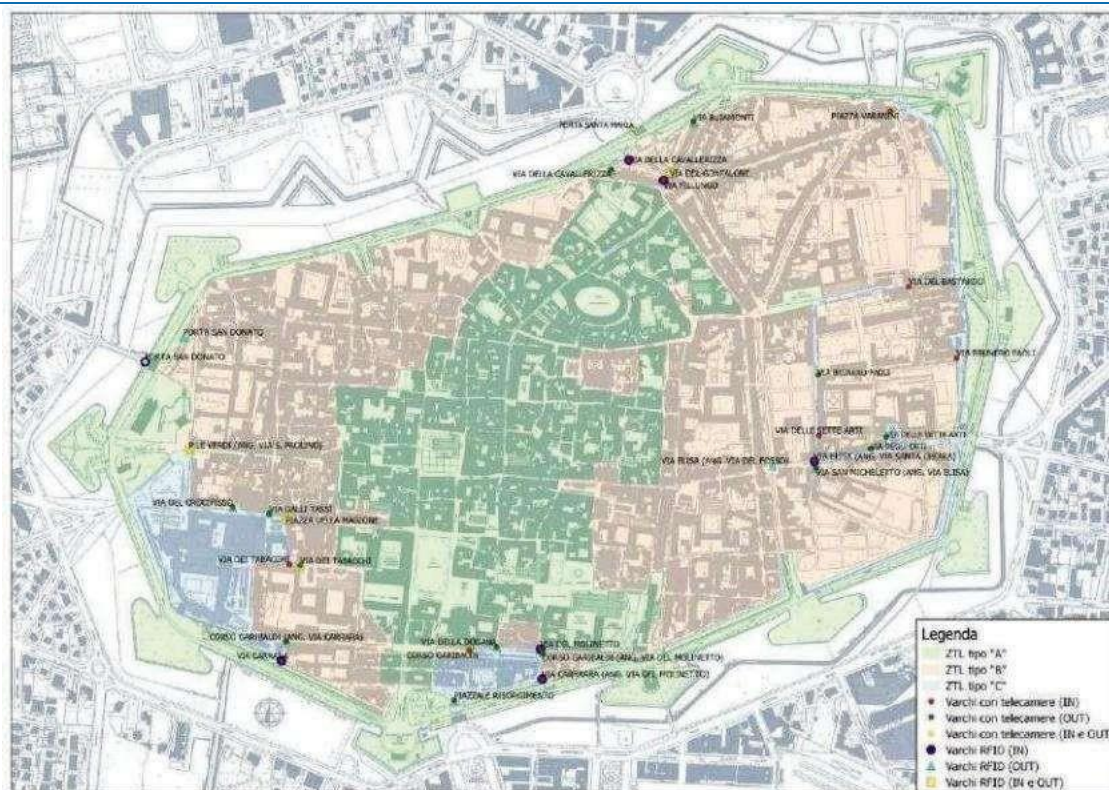

Nella ZTL sono previste ulteriori restrizioni per l'accesso, il transito e la sosta nella fascia oraria 10.30 - 14.00 e 18.00 - 21.00 nei seguenti ambiti: via Fillungo (da via Roma a via Busdraghi), via Roma, via Beccheria, via San Paolino, via Santa Croce (tratto compreso tra piazza Bernardini e via Roma), via Cenami, via Buia, via Santa Lucia e piazza San Michele (lato est), piazza Anfiteatro, piazza San Frediano.



L'accesso alle ZTL è presidiato da telecamere; ad integrazione di tale sistema di controllo sono stati individuati ulteriori varchi di accesso alle ZTL (B e C) controllati da un sistema di rilevamento basato sulla tecnologia RFID (Progetto LIFEASPIRE).

Tutti i veicoli dovranno uscire dalla ZTL B ed A entro 10 minuti dalla scadenza del periodo consentito; pertanto, i veicoli presenti all'interno delle suddette zone oltre tale periodo saranno soggetti alle ordinarie sanzioni amministrative previste dal vigente CdS.

2 NORME PARTICOLARI PER TIPOLOGIE DI MEZZO DI TRASPORTO

La circolazione e la sosta dei veicoli all'interno del CS è regolata da norme particolari per ogni tipologia di mezzo di trasporto, le tipologie non indicate dalla presente ordinanza sono vincolate al rispetto delle norme generali.

Veicoli a trazione animale. In tutta l'area del CS è vietato il transito ai quadrupedi da soma o da sella ed ai veicoli a trazione animale salvo particolari autorizzazioni in deroga che potranno essere richieste all'Ufficio Traffico.

Velocipedi. Il transito e la sosta dei velocipedi sono disciplinati da apposito provvedimento approvato dall'Amministrazione Comunale.

Ciclomotori e motocicli. L'accesso, il transito dei ciclomotori e dei motocicli è consentito nella ZTL B seguendo i normali sensi di marcia, la sosta è consentita negli appositi parcheggi riservati. Il transito nella ZTL A è consentito ai mezzi di proprietà dei residenti all'interno di tale zona ed esclusivamente per raggiungere il luogo privato di ricovero dello stesso.

Trenini turistici. All'interno del CS è vietato l'accesso e il transito ai veicoli utilizzati per il trasporto su strada di persone per interessi turistico-ricreativi (classificati come veicoli atipici, ai sensi dell'articolo 59 del CdS).

Monopattini, hoverboard, segway, monowheel. Il Ministero delle Infrastrutture e dei Trasporti (MIT) consente in città la circolazione di tali mezzi non previsti dal Codice e fino ad oggi vietati. La regolamentazione della cosiddetta micro-mobilità potrà essere definita da uno specifico provvedimento dell'Amministrazione dopo un periodo di sperimentazione.

Minicar (quadricicli e tricicli a motore). L'accesso, il transito dei quadricicli e tricicli a motore è consentito nella ztl B seguendo i normali sensi di marcia; la sosta è consentita negli appositi spazi riservati adiacenti a quelli dei motocicli. Il transito nella ZTL A è consentito esclusivamente per raggiungere il luogo privato di ricovero dello stesso, se situato all'interno di tale zona, per i mezzi provvisti di regolare permesso garage, secondo le limitazioni previste per il transito in ZTL A di cui ai punti precedenti del disciplinare. Il permesso garage sarà a titolo gratuito per i residenti, mentre per i non residenti vale la disciplina del permesso cat. A9.

Autobus delle autolinee urbane ed extraurbane – bus turistici. Gli autobus in servizio urbano ed extraurbano possono transitare lungo il percorso approvato dall'Amministrazione Comunale indicato nella concessione di ciascuna linea e possono effettuare le fermate e la sosta nei luoghi prestabiliti. Il gestore del servizio di TPL e gli operatori che effettuano servizi di trasporto studenti per attività scolastiche ed extrascolastiche dovranno comunicare alla Centrale Operativa della Polizia Municipale all'Ufficio permessi di Metro S.r.l. il numero di targa e tutti gli elementi essenziali ai fini dell'inserimento nella banca dati e nella lista degli autorizzati. Il transito e la sosta degli autobus turistici o comunque non adibiti a servizio di linea è consentito entro i limiti di sagoma indicati dalla specifica segnaletica ed è disciplinato da apposito regolamento approvato dall'Amministrazione Comunale. Potranno essere rilasciate deroghe per casi particolari dall'Ufficio Traffico.

Autocaravan, caravan, autotreni, autosnodati, autoarticolati, rimorchi e carrelli appendice. Il transito e la sosta di autocaravan, caravan, autotreni, autosnodati e autoarticolati e rimorchi sono vietati in tutto il CS. Sono esclusi dal divieto gli autoveicoli scala utilizzati dalle ditte di trasloco, le betoniere e i moto compressori al traino di veicoli al servizio di ditte edili.



Potranno essere rilasciate deroghe dall'Ufficio Traffico per trasporti di materiali ed attrezzature per i quali sia tecnicamente impossibile procedere senza l'uso di autotreni, autosnodati, autoarticolati, rimorchi e carrelli appendice di piccole dimensioni, solo in caso di comprovata impossibilità a provvedere con altro mezzo. Per ottenere tali deroghe dovrà essere inoltrata richiesta all'Ufficio Traffico.

Lista dei veicoli autorizzati (white list). Per i servizi di pubblica utilità l'Amministrazione Comunale ha istituito un elenco di veicoli ai quali è concesso, a prescindere dall'articolazione dei permessi, il libero accesso al Centro Storico. L'esonero dal sistema di permessi (l'inserimento del veicolo nella **white list permanente**) è concesso ai veicoli militari, ai mezzi di emergenza e di pronto intervento delle forze di Polizia, dei Vigili del Fuoco, alle ambulanze e alle auto mediche, ai veicoli utilizzati dall'ARPAT, dall'AUSL, dalle Associazioni della Pubblica assistenza (cooperative e associazioni di servizi sociosanitari e di assistenza domiciliare), dalla Protezione Civile, dai tassisti, dagli N.C.C. e dagli Istituti di Vigilanza (esclusi veicoli trasporto valori). Sono inseriti inoltre i veicoli del Comune e della Provincia di Lucca, i veicoli richiesti dalla Regione Toscana, i veicoli di altri Comuni, nel limite massimo di 2, previa richiesta. In tutti questi casi i veicoli devono riportare sulla carrozzeria loghi o scritte che consentano di identificare l'ente/organo di appartenenza. Gli Istituti di investigazione privata, legittimati con Licenza rilasciata dalla Prefettura di Lucca allo svolgimento di servizi di vigilanza privata, sono inseriti nella suddetta **white list permanente** anche senza loghi o targhe sulla carrozzeria, purché siano identificabili da P.M. e Metro. La **white list permanente** ha validità illimitata con l'obbligo di comunicazione (a Metro) di ogni eventuale modifica inerente alla vettura indicata. In caso di eccezionalità ed urgenza è ammessa la comunicazione di targa sostitutiva, a Metro, per un periodo temporaneo di 30 giorni per i veicoli senza loghi e/o scritte che identifichino l'ente/organizzazione di appartenenza. Su autorizzazione del Sindaco possono essere inseriti in una **white list temporanea** i veicoli utilizzati da soggetti pubblici e privati per attività senza scopo di lucro di natura turistica, culturale, sociale, sportiva, della tradizione, istituzionale (convegni, cerimonie, incontri, etc.), per eventi religiosi, per le attività di associazioni o gruppi di volontariato di promozione sociosanitaria. Gli organizzatori di eventi e manifestazioni in convenzione pluriennale con il Comune hanno la possibilità di usufruire di apposite credenziali (user ID e PW) per accedere alla piattaforma della **white list temporanea**, al fine di gestire gli accessi e inserire le targhe dei veicoli interessati all'allestimento e alla promozione degli eventi stessi.

L'accesso, il transito e la sosta sono consentiti nella ZTL B e A esclusivamente per ragioni di servizio e di emergenza nel rispetto delle generali norme del CdS e della segnaletica stradale ad eccezione dei veicoli dell'Amministrazione Comunale e Provinciale di Lucca per i quali il transito nella ZTL A è consentito solo in presenza di comprovata necessità legata a motivi di servizio.

Ai fini dell'inserimento nella lista temporanea degli autorizzati all'accesso, dovrà essere presentata domanda all'Ufficio Varchi di Metro S.r.l. corredata di tutti gli elementi essenziali dei veicoli. Per i veicoli di proprietà di Amministrazioni Statali ed Enti Locali (auto di rappresentanza della Regione Toscana, veicoli adibiti ad emergenza sanitaria quali autoambulanze, auto mediche e guardia medica di Enti od associazioni ONLUS), entro 48 ore dalla data di ingresso nella ZTL B il conducente del veicolo dovrà regolarizzare il transito comunicando, via fax o mail, il numero di targa del veicolo utilizzato, la destinazione ed i motivi di ingresso ai fini dell'inserimento nella lista degli autorizzati all'accesso. Alla comunicazione dovrà essere allegata una copia del libretto di circolazione che attesti la proprietà del veicolo per il quale si chiede l'inserimento nella lista degli autorizzati o di altro documento (usufrutto, comodato d'uso, locazione finanziaria, noleggio a lungo termine) che ne attesti la disponibilità. Sono previsti rilasci di permessi gratuiti per l'accesso, il transito e la sosta nell'isola pedonale della città in favore dei soggetti che realizzano manifestazioni tradizionali, culturali, sportive, ecc. che non hanno natura commerciale ovvero che non comprendono attività di natura commerciale, per le quali è stato richiesto e concesso il patrocinio e/o la collaborazione dell'Amministrazione comunale; sono previsti inoltre rilasci di permessi ridotti del 50% per

l'accesso il transito e la sosta nell'isola pedonale della città in favore dei soggetti che realizzano manifestazioni tradizionali, culturali, sportive ecc. che hanno natura commerciale o comprendono attività di natura commerciale, per le quali è stato richiesto e concesso il patrocinio e/o la collaborazione dell'Amministrazione comunale.

3 GESTIONE DELLE RICHIESTE DEI PERMESSI

Le richieste dei permessi devono essere inoltrate all'Ufficio Permessi di Metro S.r.l. In caso di esigenze specifiche le richieste di deroga alla disciplina dei permessi (soggetti, numero, requisiti, prescrizioni d'uso, fasce orarie, ecc.) e per i veicoli che superano i limiti di massa e carico stabiliti per il CS dovranno essere motivate e inviate all'Ufficio Permessi di Metro S.r.l. e poi rilasciate da tale Società (che dovrà curare la relativa istruttoria), dopo aver ottenuto idoneo nulla osta formale, anche tramite semplice mail o altra analoga forma di corrispondenza, da parte dell'Ufficio Traffico del Comune di Lucca.

Le operazioni relative alle richieste di permessi devono essere effettuate presso l'Ufficio permessi di Metro S.r.l. mentre i rinnovi annuali e i permessi giornalieri possono essere effettuate anche utilizzando la piattaforma web.

NOTA GENERALE PER IL RILASCIO DEI PERMESSI:

per tutti i veicoli che rientrano nella disponibilità del richiedente (noleggio a lungo termine, leasing, comodato d'uso, ecc.) deve essere presentato contratto regolarmente registrato.



4 CATEGORIE DI PERMESSI

Per gli intestatari dei permessi di accesso e sosta in ZTL che conservino i requisiti per l'ottenimento anche dei permessi previsti dal nuovo Piano Attuativo della Mobilità e della Sosta del Centro Storico di Lucca il rilascio del primo permesso A1, A2, A3 e dei permessi A4 e A5 – sostitutivi dei precedenti - è gratuito.

Il rilascio dei titoli di cui al punto che precede – cui si accompagna la consegna del dispositivo che, unico, consente di registrare e legittimare l'accesso nella ZTL - è a cura di Metro s.r.l. ed è comunque subordinato alla presentazione di apposita domanda redatta sul modello predisposto dal gestore del servizio oltre che alla riconsegna del permesso precedente.

4.1 A1 ZTLC Residenti o dimoranti nella ZTLC

Vetofania adesiva dicolor **bianco** da applicare obbligatoriamente al parabrezza del veicolo.

Requisiti per il primo permesso. Il permesso è associato ad un solo veicolo e viene rilasciato in esemplare unico per singola unità abitativa e nucleo familiare composto fino a due componenti alle seguenti condizioni:

- il richiedente deve essere residente o dimorante (in possesso di un contratto, regolarmente registrato, di locazione o di comodato d'uso o di usufrutto dell'abitazione) nella ZTLC;
- il richiedente deve essere in possesso di una valida patente di guida;
- il veicolo deve essere di proprietà o rientrare nella disponibilità di uno dei componenti il nucleo familiare: usufrutto o comodato d'uso o contratto di locazione finanziaria o di noleggio a lungo termine o concesso in uso dall'impresa di cui è dipendente, collaboratore, socio o titolare;
- il veicolo deve essere immatricolato per il trasporto di persone (categoria M); non sono rilasciati permessi per autocarri, autocaravan, caravan e rimorchi di qualsiasi tipo, compresi i carrelli. Il veicolo può essere immatricolato anche per il trasporto merci (categoria di tipo N) purché rientrante nelle seguenti misure: 5,50 lunghezza e 2,20 larghezza;

Di regola la disponibilità effettiva, nell'ambito della Zona C, di garage, rimesse o aree di parcheggio private, preclude il rilascio del permesso A1, salva l'ipotesi di cui al comma che segue.

Qualora il nucleo familiare - composto da più persone delle quali almeno 2 abbiano la patente e a cui sia riconducibile la titolarità/disponibilità di due o più veicoli - dichiari di avere la disponibilità effettiva, nell'ambito della Zona C, di garage, rimesse o aree di parcheggio private, sarà possibile richiedere un ulteriore ed unico permesso A1 purché sia dimostrato che nel locale/spazio dichiarato può trovare collocazione un solo veicolo.

Prescrizioni d'uso. I veicoli con permesso A1 non possono accedere alla ZTL A. La sosta è ammessa gratuitamente e senza nessuna limitazione oraria negli stalli gialli della ZTLB e C e inoltre:

- gratuitamente e senza limitazione oraria nei parcheggi Palatucci, Carducci;
- gratuitamente nella fascia oraria 19.00 – 9.00 negli stalli blu adiacenti alle Mura (piazzale Risorgimento, viale della Repubblica, viale Regina Margherita, viale Giuseppe Giusti, viale Giovanni Pacini, piazza Martiri della Libertà, e porzione di viale Carlo del Prete);

gratuitamente nella fascia oraria 19.00 – 9.00 negli stalli blu della ZTLC.

Tariffe del primo permesso (valori in euro).

Le tariffe relative alla prima richiesta di permesso variano in funzione dell'alimentazione e della classe ambientale del veicolo.

Benzina		Gasolio		Bimodali, Ibridi elettrici, Metano, GPL	Elettrici
EURO 1, 2, 3, 4	EURO 5, 6	EURO 3, 4	EURO 5, 6		
30	25	30	25	20	13

Validità del primo permesso. Il permesso ha validità illimitata. Qualora nel corso della validità del permesso vengano meno i requisiti che ne hanno determinato il rilascio l'intestatario è obbligato a restituirlo. Lamancata restituzione comporterà d'ufficio la revoca del permesso.

Documentazione necessaria al rilascio del primo permesso:

- domanda secondo i moduli disponibili compilata dal richiedente;
- copia del documento d'identità e patente di guida corso di validità del richiedente;
- dichiarazione (art. 47 DPR 445/2000) da cui risulti che il richiedente o altro componente del suo nucleo familiare non abbia la disponibilità di garage, rimesse o aree di parcheggio private;
- copia della carta di circolazione del veicolo.

I **dimoranti** dovranno presentare unitamente alla documentazione richiesta una copia del contratto, regolarmente registrato, di locazione o di usufrutto o di comodato d'uso dell'abitazione.

Requisiti per il secondo permesso. Ai nuclei familiari composti da 3 o più persone di cui 2 in possesso di patente valida è possibile concedere un secondo permesso. Il secondo permesso è associato ad un solo veicolo e viene rilasciato in esemplare unico per singola unità abitativa e nucleo familiare alle stesse condizioni del primo permesso.

Tariffe del secondo permesso (valori in euro). Le tariffe relative al secondo permesso variano in funzione dell'alimentazione e della classe ambientale del veicolo; le stesse tariffe si applicano ai rinnovi annuali.

Benzina		Gasolio		Bimodali, Ibridi elettrici, Metano, GPL	Elettrici	Validità
EURO 1, 2, 3, 4	EURO 5, 6	EURO 3, 4	EURO 5, 6			
120	100	120	100	80	50	Fino al 31/12 Rinnovo annuale pari alle relative tariffe

Validità del secondo permesso. Il permesso, a prescindere dal mese in cui viene rilasciato, è valido fino al 31 dicembre dello stesso anno; il 1° gennaio viene riattivato automaticamente fino al 28 febbraio, data entro la quale è obbligatorio rinnovarlo secondo il tariffario stabilito per le diverse classi ambientali e tipo di alimentazione dei veicoli. Superato il termine del 28 febbraio, senza che si sia provveduto al rinnovo oneroso, il permesso non è più valido e potrà essere richiesto *ex novo*. Qualora nel corso della validità del permesso vengano meno i requisiti che ne hanno determinato il rilascio l'intestatario è obbligato a restituirlo. La mancata restituzione comporterà d'ufficio la revoca del permesso

Documentazione necessaria al rilascio del secondo permesso:

- domanda secondo i moduli disponibili compilata dal richiedente;
- copia del documento d'identità e della patente di guida in corso di validità del richiedente;
- dichiarazione (art. 47 DPR 445/2000) da cui risulti che il richiedente o altro componente del suo nucleo familiare non abbia la disponibilità di garage, rimesse o aree di parcheggio private;
- copia della carta di circolazione del veicolo.

I **dimoranti** dovranno presentare unitamente alla documentazione richiesta una copia del contratto regolarmente registrato di locazione o di usufrutto o di comodato d'uso dell'abitazione.

4.2 A2 ZTLB Residenti o dimoranti nella ZTLB

Vetrofania adesiva di colore **rosso** da applicare obbligatoriamente al parabrezza del veicolo.

Requisiti per il primo permesso. Il permesso è associato ad un solo veicolo e viene rilasciato in esemplare unico per singola unità abitativa e nucleo familiare composto fino a due componenti, alle seguenti condizioni:

- il richiedente deve essere residente o dimorante (in possesso di un contratto, regolarmente registrato, di locazione o di comodato d'uso dell'abitazione) nella ZTLB;
- il richiedente deve essere in possesso di una valida patente di guida;
- il veicolo deve essere di proprietà o rientrare nella disponibilità di uno dei componenti il nucleo familiare: usufrutto o comodato d'uso o contratto di locazione finanziaria o di noleggio a lungo termine o concesso in uso dall'impresa di cui è dipendente, collaboratore, socio o titolare;
- il veicolo deve essere immatricolato per il trasporto di persone (categoria M); non sono rilasciati permessi per autocarri, autocaravan, caravan e rimorchi di qualsiasi tipo, compresi i carrelli. Il veicolo può essere immatricolato anche per il trasporto merci (categoria di tipo N) purché rientrante nelle seguenti misure: 5,50 lunghezza e 2,20 larghezza;

Di regola la disponibilità effettiva, nell'ambito della Zona B, di garage, rimesse o aree di parcheggio private, preclude il rilascio del permesso A2, salva l'ipotesi di cui al comma che segue. Qualora il nucleo familiare - composto da più persone delle quali almeno 2 abbiano la patente e a cui sia riconducibile la titolarità/disponibilità di due o più veicoli - dichiarati di avere la disponibilità effettiva, nell'ambito della Zona B, di garage, rimesse o aree di parcheggio private, sarà possibile richiedere un ulteriore ed unico permesso A2 purché sia dimostrato che nel locale/spazio dichiarato può trovare collocazione un solo veicolo.

Prescrizioni d'uso. Tempo massimo di permanenza: nessuno. I veicoli con permesso A2 non possono accedere alla ZTL A. La sosta è ammessa gratuitamente e senza nessuna limitazione oraria negli stalli gialli della ZTLB e C e inoltre:

- gratuitamente e senza limitazione oraria nei parcheggi Palatucci, Carducci;
- gratuitamente nella fascia oraria 19.00 - 9.00 negli stalli blu adiacenti alle Mura (piazzale Risorgimento, viale della Repubblica, viale Regina Margherita, viale Giuseppe Giusti, viale Giovanni Pacini, piazza Martiri della Libertà, e porzione di viale Carlo del Prete);
- gratuitamente nella fascia oraria 19.00 - 9.00 negli stalli blu della ZTLC.

Fascia oraria accesso/uscita.

Dalle ore 0.00	alle ore 24.00

Tariffe del primo del permesso (valori in euro). Le tariffe relative alla prima richiesta di permesso variano in funzione dell'alimentazione e della classe ambientale del veicolo.

Benzina		Gasolio		Bimodali, Ibridi elettrici, Metano, GPL	Elettrici	Validità
EURO 1,2,3,4	EURO 5,6	EURO 3,4	EURO 5,6			
30	25	30	25	20	13	illimitata
Benzina		Gasolio		Bimodali, Ibridi elettrici, Metano, GPL	Elettrici	Validità
EURO 1,2,3,4	EURO 5,6	EURO 3,4	EURO 5,6			
30	25	30	25	20	13	illimitata

Validità del primo permesso. Il permesso ha validità illimitata. Qualora nel corso della validità del permesso vengano meno i requisiti che ne hanno determinato il rilascio l'intestatario è obbligato a restituirlo. La mancata restituzione comporterà d'ufficio la revoca del permesso.

Documentazione necessaria al rilascio del primo permesso:

- domanda secondo i moduli disponibili compilata dal richiedente;
- copia del documento d'identità e della patente di guida in corso di validità del richiedente;
- dichiarazione (art. 47 DPR 445/2000) da cui risulti che il richiedente o altro componente del suo nucleo familiare non abbia la disponibilità di garage, rimesse o aree di parcheggio private;
- copia della carta di circolazione del veicolo.

I **dimoranti** dovranno presentare unitamente alla documentazione richiesta una copia del contratto regolarmente registrato di locazione o di usufrutto o di comodato d'uso dell'abitazione.

Requisiti per il secondo permesso. Ai nuclei familiari composti da 3 o più persone di cui 2 in possesso di patente valida è possibile concedere un secondo permesso. Il secondo permesso è associato ad un solo veicolo e viene rilasciato in esemplare unico per singola unità abitativa e nucleo familiare alle stesse condizioni del primo permesso.

Tariffe del secondo permesso (valori in euro). Le tariffe relative al secondo permesso variano in funzione dell'alimentazione e della classe ambientale del veicolo; le stesse tariffe si applicano ai rinnovi annuali.

Benzina		Gasolio		Bimodali, Ibridi elettrici, Metano, GPL	Elettrici	Validità
EURO 1, 2, 3, 4	EURO 5, 6	EURO 3, 4	EURO 5, 6			
120	100	120	100	80	50	Fino al 31/12 Rinnovo annuale pari alle relative tariffe

Validità del secondo permesso. Il permesso, a prescindere dal mese in cui viene rilasciato, è valido fino al 31 dicembre dello stesso anno; il 1° gennaio viene riattivato automaticamente fino al 28 febbraio, data entro la quale è obbligatorio rinnovarlo secondo il tariffario stabilito per le diverse classi ambientali e tipo di alimentazione dei veicoli. Superato il termine del 28 febbraio, senza che si sia provveduto al rinnovo oneroso, il permesso non è più valido e potrà essere richiesto *ex novo*. Qualora nel corso della validità del permesso vengano meno i requisiti che ne hanno determinato il rilascio l'intestatario è obbligato a restituirlo. La mancata restituzione comporterà d'ufficio la revoca del permesso.

Documentazione necessaria al rilascio del secondo permesso:

- domanda secondo i moduli disponibili compilata dal richiedente;
- copia del documento d'identità e della patente di guida in corso di validità del richiedente;
- dichiarazione (art. 47 DPR 445/2000) da cui risulti che il richiedente o altro componente del suo nucleo familiare non abbia la disponibilità di garage, rimesse o aree di parcheggio private;
- copia della carta di circolazione del veicolo.

I **dimoranti** dovranno presentare unitamente alla documentazione richiesta una copia del contratto regolarmente registrato di locazione o di usufrutto o di comodato d'uso dell'abitazione.

4.3 A3 ZTLA Residenti o dimoranti nella ZTLA

Vetrofania adesiva di colore **blu** da applicare obbligatoriamente al parabrezza del veicolo.

Requisiti per il primo permesso. Il permesso è associato ad un solo veicolo e viene rilasciato in esemplare unico per singola unità abitativa e nucleo familiare composto fino a due componenti, alle seguenti condizioni:

- il richiedente deve essere residente o dimorante (in possesso di un contratto, regolarmente registrato, di locazione o di comodato d'uso dell'abitazione) nella ZTLA;
- il richiedente deve essere in possesso di una valida patente di guida;
- il richiedente garage, rimesse o aree di parcheggio private e, quindi, non avere un permesso A4 e A5; nel caso in cui il richiedente o altro componente del nucleo familiare sia proprietario di garage, rimesse o aree di parcheggio private ma non ne abbia disponibilità può essere rilasciato un permesso cat. A3 purché ne certifichi la non disponibilità con apposita documentazione (contratto, regolarmente registrato, di locazione o di comodato d'uso o di usufrutto);
- il veicolo deve essere di proprietà o rientrare nella disponibilità di uno dei componenti il nucleo familiare: usufrutto o comodato d'uso o contratto di locazione finanziaria o di noleggio a lungo termine o concesso in uso dall'impresa di cui è dipendente, collaboratore, socio o titolare;
- il veicolo deve essere immatricolato per il trasporto di persone (categoria M); non sono rilasciati permessi per autocarri, autocaravan, caravan e rimorchi di qualsiasi tipo, compresi i carrelli. Il veicolo può essere immatricolato anche per il trasporto merci (categoria di tipo N) purché rientrante nelle seguenti misure: 5,50 lunghezza e 2,20 larghezza;

Di regola la disponibilità effettiva, nell'ambito della Zona A, di garage, rimesse o aree di parcheggio private, preclude il rilascio del permesso A3, salva l'ipotesi di cui al comma che segue.

Qualora il nucleo familiare - composto da più persone delle quali almeno 2 abbiano la patente e a cui sia riconducibile la titolarità/disponibilità di due o più veicoli - dichiara di avere la disponibilità effettiva, nell'ambito della Zona A, di garage, rimesse o aree di parcheggio private, sarà possibile richiedere un ulteriore ed unico permesso A3 purché sia dimostrato che nel locale/spazio dichiarato può trovare collocazione un solo veicolo.

Prescrizioni d'uso. Tempo massimo di permanenza: nessuno. I veicoli con permesso A3 possono accedere e circolare nella ZTL A e B. La sosta è ammessa gratuitamente e senza nessuna limitazione oraria negli stalli gialli della ZTLB e C e inoltre:

- gratuita e senza limitazione oraria nei parcheggi Palatucci, Carducci;
- gratuita nella fascia oraria 19.00 – 9.00 negli stalli blu adiacenti alle Mura (piazzale Risorgimento, viale della Repubblica, viale Regina Margherita, viale Giuseppe Giusti, viale Giovanni Pacini, piazza Martiri della Libertà, e porzione di viale Carlo del Prete);
- gratuita nella fascia oraria 19.00 – 9.00 negli stalli blu della ZTLC;

nella ZTL A per un periodo massimo di 15 minuti, con l'obbligo di esporre il disco orario, eccetto nelle vie Fillungo, Santa Croce (nel tratto compreso tra piazza Bernardini e via Roma), Roma, Cenami, Buia, Santa Lucia, Beccheria e piazza San Michele (lato est) nelle quali la sosta è consentita solo

dalle	20.00	alle	10.30.
-------	-------	------	--------

Fascia oraria accesso/uscita.

A3 ZTLA (residenti o dimoranti)																																												
ZTLB																																												
Validità: L-D																																												
00	01	02	03	04	05	06	06:30	07	07:30	08	08:30	09	09:30	10	10:30	10:45	11	11:30	12	12:30	13	13:30	14	14:30	15	15:30	16	16:30	17	17:30	18	18:30	19	19:30	20	20:30	21	21:30	22	22:30	23	23:30	24	00
ZTLA																																												
Validità: L-D Tempo di permanenza massima: 15 minuti																																												

Tariffe del primo permesso (valori in euro). Le tariffe relative alla prima richiesta di permesso variano in funzione dell'alimentazione e della classe ambientale del veicolo.

Benzina		Gasolio		Bimodali, Ibridi elettrici, Metano, GPL	Elettrici	Validità
EURO 1, 2, 3, 4	EURO 5, 6	EURO 3, 4	EURO 5, 6			
30	25	30	25	20	13	illimitata

Validità del primo permesso. Il permesso ha validità illimitata. Qualora nel corso della validità del permesso vengano meno i requisiti che ne hanno determinato il rilascio l'intestatario è obbligato a restituirlo. La mancata restituzione comporterà d'ufficio la revoca del permesso.

Documentazione necessaria al rilascio del primo permesso:

- domanda secondo i moduli disponibili compilata dal richiedente;
- copia del documento d'identità e della patente di guida in corso di validità del richiedente;
- dichiarazione (art. 47 DPR 445/2000) da cui risulti che il richiedente o altro componente del suo nucleo familiare non abbia la disponibilità di garage, rimesse o aree di parcheggio private;
- copia della carta di circolazione del veicolo.

I **dimoranti** dovranno presentare unitamente alla documentazione richiesta una copia del contratto regolarmente registrato di locazione o di usufrutto o di comodato d'uso dell'abitazione.

Requisiti per il secondo permesso. Ai nuclei familiari composti da 3 o più persone di cui 2 in possesso di patente valida è possibile concedere un secondo permesso. Il secondo permesso è associato ad un solo veicolo e viene rilasciato in esemplare unico per singola unità abitativa e nucleo familiare alle stesse condizioni del primo permesso.

Tariffe del secondo permesso (valori in euro). Le tariffe relative al secondo permesso variano in funzione dell'alimentazione e della classe ambientale del veicolo; le stesse tariffe si applicano ai rinnovi annuali.

Benzina		Gasolio		Bimodali, Ibridi elettrici, Metano, GPL	Elettrici	Validità
EURO 1, 2, 3, 4	EURO 5, 6	EURO 3, 4	EURO 5, 6			
120	100	120	100	80	50	Fino al 31/12 Rinnovo annuale pari alle relative tariffe

Validità del secondo permesso. Il permesso, a prescindere dal mese in cui viene rilasciato, è valido fino al 31 dicembre dello stesso anno; il 1° gennaio viene riattivato automaticamente fino al 28 febbraio, data entro la quale è obbligatorio rinnovarlo secondo il tariffario stabilito per le diverse classi ambientali e tipo di alimentazione dei veicoli.

Superato il termine del 28 febbraio, senza che si sia provveduto al rinnovo oneroso, il permesso non è più valido e potrà essere richiesto *ex novo*. Qualora nel corso della validità del permesso vengano meno i requisiti che ne hanno determinato il rilascio l'intestatario è obbligato a restituirlo. La mancata restituzione comporterà d'ufficio la revoca del permesso.

Documentazione necessaria al rilascio del secondo permesso:

- domanda secondo i moduli disponibili compilata dal richiedente;
- copia del documento d'identità e della patente di guida in corso di validità del richiedente;
- dichiarazione (art. 47 DPR 445/2000) da cui risulti che il richiedente o altro componente del suo nucleo familiare non abbia la disponibilità di garage, rimesse o aree di parcheggio private;
- copia della carta di circolazione del veicolo.

I **dimoranti** dovranno presentare unitamente alla documentazione richiesta una copia del contratto regolarmente registrato di locazione o di usufrutto o di comodato d'uso dell'abitazione.



4.4 A4 ZTLB (ex Cat.A5) Residenti o dimoranti proprietari o utilizzatori a diverso titolo di spazi di sosta privati nella ZTLB

Vetrofania adesiva di colore **rosso** da applicare obbligatoriamente al parabrezza del veicolo.

Requisiti. Il permesso è associato ad un solo veicolo e viene rilasciato per singola unità abitativa e nucleo familiare alle seguenti condizioni:

- il richiedente deve essere residente o dimorante (in possesso di un contratto, regolarmente registrato, di locazione o di comodato d'uso dell'abitazione) nel centro storico della Città di Lucca;
- il richiedente deve essere in possesso di una valida patente di guida;
- il richiedente deve essere proprietario, affittuario o godere ad altro titolo di garage, rimesse o aree di parcheggio private all'interno della ZTLB;
- il veicolo deve essere di proprietà o rientrare nella disponibilità di uno dei componenti il nucleo familiare: usufrutto o comodato d'uso o contratto di locazione finanziaria o di noleggio a lungo termine o concesso in uso dall'impresa di cui è dipendente, collaboratore, socio o titolare;
- il veicolo deve essere immatricolato per il trasporto di persone (categoria M); non sono rilasciati permessi per autocarri, autocaravan, caravan e rimorchi di qualsiasi tipo, compresi i carrelli. Il veicolo può essere immatricolato anche per il trasporto merci (categoria di tipo N) purché rientrante nelle seguenti misure: 5,50 lunghezza e 2,20 larghezza.

Di regola e salvo il caso di cui al precedente punto 4.2, agli aventi diritto al permesso A4 non è rilasciabile un permesso di categoria A2.

Il numero di permessi A4 è pari al numero di stalli disponibili all'interno del garage, autorimessa, parcheggio privato (da attestare con una planimetria).

Prescrizioni d'uso. Tempo massimo di permanenza: nessuno. L'accesso ed il transito sono consentiti solo nella ZTL B senza limitazioni orarie solo per raggiungere il luogo della sosta. La sosta è consentita esclusivamente all'interno dei garage, delle autorimesse o dei parcheggi privati.

Fascia oraria accesso/uscita.

A4 ZTL B (residenti o dimoranti proprietari o utilizzatori a diverso titolo di spazi di sosta privati nella ZTL B) ZTLB Validità: L-D	
Dalle ore 0.00	alle ore 24.00

Tariffe (valori in euro). Le tariffe relative alla prima richiesta di permesso variano in funzione dell'alimentazione e della classe ambientale del veicolo.

Benzina		Gasolio		Bimodali, Ibridi elettrici, Metano, GPL	Elettrici	Validità
EURO 1, 2, 3, 4	EURO 5, 6	EURO 3, 4	EURO 5, 6			
30	25	30	25	20	13	illimitata



Validità. Il permesso ha validità illimitata. Qualora nel corso della validità del permesso vengano meno i requisiti che ne hanno determinato il rilascio l'intestatario è obbligato a restituirlo.

La mancata restituzione comporterà d'ufficio la revoca del permesso.

Documentazione necessaria al rilascio del permesso:

- domanda secondo i moduli disponibili compilata dal richiedente;
- copia del documento d'identità e della patente di guida in corso di validità del richiedente;
- copia della carta di circolazione del veicolo;
- documentazione attestante il titolo di possesso o di utilizzo dello spazio di sosta o parcheggio;
- planimetria dell'autorimessa, garage o area di parcheggio con indicazione della superficie totale disponibile, degli stalli di sosta e delle corsie di manovra.

I **dimoranti** dovranno presentare unitamente alla documentazione richiesta una copia del contratto regolarmente registrato di locazione o di comodato d'uso dell'abitazione.

È inoltre previsto un permesso giornaliero per la categoria di permesso in questione per la sosta in area privata (garage, resede, rimesse, aree di parcheggio private) al costo di 15 euro, da rilasciare previa comprovata documentazione attestante l'autorizzazione a parcheggiare in area di proprietà o di terzi, previa comprovata disponibilità e verifica dello spazio necessario per lo stazionamento del veicolo, con percorso obbligato e con ingresso ed uscita da varchi prestabiliti.

4.5 A5 ZTLA(ex Cat.A5) Residenti o dimoranti proprietari o utilizzatori a diverso titolo di spazi di sosta privati nella ZTLA

Vetrofania adesiva di colore **blu** da applicare obbligatoriamente al parabrezza del veicolo.

Requisiti. Il permesso è associato ad un solo veicolo e viene rilasciato per singola unità abitativa e nucleo familiare alle seguenti condizioni:

- il richiedente deve essere residente o dimorante (in possesso di un contratto, regolarmente registrato, di locazione o di comodato d'uso dell'abitazione) nel centro storico della Città di Lucca;
- il richiedente deve essere in possesso di una valida patente di guida;
- il richiedente deve essere proprietario, affittuario o godere ad altro titolo di garage, rimesse o aree di parcheggio private all'interno della ZTLA;
- il veicolo deve essere di proprietà o rientrare nella disponibilità di uno dei componenti il nucleo familiare: usufrutto o comodato d'uso o contratto di locazione finanziaria o di noleggio a lungo termine o concesso in uso dall'impresa di cui è dipendente, collaboratore, socio o titolare;
- il veicolo deve essere immatricolato per il trasporto di persone (categoria M); non sono rilasciati permessi per autocarri, autocaravan, caravan e rimorchi di qualsiasi tipo, compresi i carrelli. Il veicolo può essere immatricolato anche per il trasporto merci (categoria di tipo N) purché rientrante nelle seguenti misure: 5,50 lunghezza e 2,20 larghezza.

Di regola e salvo il caso di cui al precedente punto 4.3, agli aventi diritto al permesso A5 non è rilasciabile un permesso di categoria A3.

Il numero di permessi A5 è pari al numero di stalli disponibili all'interno del garage, autorimessa, parcheggio privato (da attestare con una planimetria).

Prescrizioni d'uso. Tempo massimo di permanenza: nessuno. L'accesso ed il transito sono consentiti nella ZTL A e B senza limitazioni orarie solo per raggiungere il luogo della sosta. La sosta è consentita esclusivamente all'interno dei garage, delle autorimesse o dei parcheggi privati.

Fascia oraria accesso/uscita.

A5 ZTL A (residenti o dimoranti proprietari o utilizzatori a diverso titolo di spazi di sosta privati nella ZTLA)

ZTLA – ZTL B

Validità:L-D

Dalle ore 0.00	alle ore 24.00

Tariffe (valori in euro). Le tariffe relative alla prima richiesta di permesso variano in funzione dell'alimentazione e della classe ambientale del veicolo.

Benzina		Gasolio		Bimodali, Ibridi elettrici, Metano, GPL	Elettrici	Validità
EURO 1, 2, 3, 4	EURO 5, 6	EURO 3, 4	EURO 5, 6			
30	25	30	25	20	13	illimitata



Validità. Il permesso ha validità illimitata. Qualora nel corso della validità del permesso vengano meno i requisiti che ne hanno determinato il rilascio l'intestatario è obbligato a restituirlo. La mancata restituzione comporterà d'ufficio la revoca del permesso.

Documentazione necessaria al rilascio del permesso:

- domanda secondo i moduli disponibili compilata dal richiedente;
- copia del documento d'identità e della patente di guida in corso di validità del richiedente;
- copia della carta di circolazione del veicolo;
- documentazione attestante il titolo di possesso o di utilizzo dello spazio di sosta o parcheggio;
- planimetria dell'autorimessa, garage o area di parcheggio con indicazione della superficie totale disponibile, degli stalli di sosta e delle corsie di manovra.

I **dimoranti** dovranno presentare unitamente alla documentazione richiesta una copia del contratto regolarmente registrato di locazione o di comodato d'uso dell'abitazione.

È inoltre previsto un permesso giornaliero per la categoria di permesso in questione per la sosta in area privata (garage, resede, rimesse, aree di parcheggio private) al costo di 15 euro, da rilasciare previa comprovata documentazione attestante l'autorizzazione a parcheggiare in area di proprietà o di terzi, previa comprovata disponibilità e verifica dello spazio necessario per lo stazionamento del veicolo, con percorso obbligato e con ingresso ed uscita da varchi prestabiliti.



4.6 A6 ZTLB (ex Cat. A4) Non residenti né dimoranti nel CS proprietari di appartamento nella ZTLB

Vetrofania adesiva di colore **rosso** da applicare obbligatoriamente al parabrezza del veicolo.

Requisiti. Il permesso è associato ad un solo veicolo e viene rilasciato in esemplare unico anche in caso di più appartamenti in proprietà, alle seguenti condizioni:

- il richiedente o altro componente del suo nucleo familiare non deve essere né residente né dimorante nel CS;
- il richiedente deve essere proprietario di un appartamento nella ZTL B non dato in locazione, usufrutto o concesso a qualunque altro titolo a terzi;
- il richiedente o altro componente del suo nucleo familiare o familiare di primo grado non deve essere proprietario, affittuario o godere ad altro titolo di garage, rimesse o aree di parcheggio private nel CS e quindi non avere un permesso A8 e A9;
- il richiedente deve essere in possesso di una valida patente di guida;
- il veicolo deve essere di proprietà o rientrare nella disponibilità di uno dei componenti il nucleo familiare: usufrutto o comodato d'uso o contratto di locazione finanziaria o di noleggio a lungo termine o concesso in uso dall'impresa di cui è dipendente, collaboratore, socio o titolare;
- il veicolo deve essere immatricolato per il trasporto di persone (categoria M); non sono rilasciati permessi per autocarri, autocaravan, caravan e rimorchi di qualsiasi tipo, compresi i carrelli. Il veicolo può essere immatricolato anche per il trasporto merci (categoria di tipo N) purché rientrante nelle seguenti misure: 5,50 lunghezza e 2,20 larghezza.

Prescrizioni d'uso. Tempo massimo di permanenza: 15 minuti. L'accesso ed il transito sono consentiti nella ZTL B solo per raggiungere l'abitazione (con percorso obbligato e con ingresso e uscita da varchi prestabiliti). È consentita la sola fermata (non la sosta) negli stalli gialli della ZTL B con esposizione del disco orario per il tempo necessario alle operazioni di carico e scarico (massimo 15 minuti).

Fascia oraria accesso/uscita.

A6 ZTLB (non residenti né dimoranti nel CS proprietari di appartamento nella ZTL B)

ZTLB

Validità: L-D

Dalle ore 0.00	alle ore 24.00

Tariffe (valori in euro). Le tariffe, variabili in funzione dell'alimentazione e della classe ambientale del veicolo, rendono valido il permesso per un periodo di tre giorni consecutivi; nel corso dell'anno il permesso può essere attivato, sempre per tre giorni consecutivi, al costo della relativa tariffa.

Benzina		Gasolio		Bimodali, Ibridi elettrici, Metano, GPL	Elettrici	Validità
EURO 1, 2, 3, 4	EURO 5, 6	EURO 3, 4	EURO 5, 6			
15	13	15	13	10	6	3 giorni consecutivi



Validità. Il permesso, a prescindere dal mese in cui viene rilasciato, è valido fino al 31 dicembre dello stesso anno; il 1° gennaio viene riattivato automaticamente fino al 28 febbraio, data entro la quale è obbligatorio rinnovarlo presentando la documentazione richiesta. Superato il termine del 28 febbraio, senza che si sia provveduto al rinnovo, il permesso non è più valido e può essere richiesto *ex novo*.

Nel corso della validità annuale il permesso può essere attivato temporaneamente, al costo della relativa tariffa, per più periodi ciascuno pari a tre giorni consecutivi. Il titolare del permesso comunica le date e gli estremi del pagamento all'Ufficio permessi di Metro S.r.l. Qualora nel corso della validità del permesso vengano meno i requisiti che ne hanno determinato il rilascio l'intestatario è obbligato a restituirlo. La mancata restituzione comporterà d'ufficio la revoca del permesso.

Documentazione necessaria al rilascio del permesso:

- domanda secondo i moduli disponibili compilata dal richiedente;
- copia del documento d'identità e della patente di guida in corso di validità del richiedente;
- dichiarazione (art. 47 DPR 445/2000) da cui risulti che: **a)** l'appartamento è vuoto, non locato o non dato ad altro titolo di utilizzo ad alcuna persona; **b)** il richiedente o altro componente del suo nucleo familiare o familiare di primo grado non è proprietario, affittuario o non goda ad altro titolo di garage, rimesse o aree di parcheggio private nel CS, né titolare di un permesso A8 e A9;
- copia della carta di circolazione del veicolo.

4.7 A7 ZTLA(ex Cat.A4) Non residenti né dimoranti nel CS proprietari di appartamento Nella ZTLA

Vetrofania adesiva di colore **blu** da applicare obbligatoriamente al parabrezza del veicolo.

Requisiti. Il permesso è associato ad un solo veicolo e viene rilasciato in esemplare unico anche in caso di più appartamenti in proprietà, alle seguenti condizioni:

- il richiedente o altro componente del suo nucleo familiare non deve essere residente né dimorante nel CS;
- il richiedente deve essere proprietario di un appartamento nella ZTL A non dato in locazione, usufrutto o concesso a qualunque altro titolo a terzi;
- il richiedente o altro componente del suo nucleo familiare o familiare di primo grado non deve essere proprietario, affittuario o godere ad altro titolo di garage, rimesse o aree di parcheggio private nelCS e quindi non avere un permessoA8 eA9;
- il richiedente deve essere in possesso di una valida patente di guida;
- il veicolo deve essere di proprietà o rientrare nella disponibilità di uno dei componenti il nucleo familiare: usufrutto o comodato d'uso o contratto di locazione finanziaria o di noleggio a lungo termine o concesso in uso dall'impresa di cui è dipendente, collaboratore, socio o titolare;
- il veicolo deve essere immatricolato per il trasporto di persone (categoria M); non sono rilasciati permessi per autocarri, autocaravan, caravan e rimorchi di qualsiasi tipo, compresi i carrelli. Il veicolo può essere immatricolato anche per il trasporto merci (categoria di tipo N) purché rientrante nelle seguenti misure: 5,50 lunghezza e 2,20 larghezza.

Prescrizioni d'uso. Tempo massimo di permanenza: 15 minuti. L'accesso ed il transito sono consentiti nella ZTL B e A solo per raggiungere l'abitazione (con percorso obbligato e con ingresso e uscita da varchi prestabiliti). È consentita la sola fermata (non la sosta), con esposizione del disco orario, nella ZTL A senza arrecare intralcio alla circolazione e negli stalli gialli della ZTL B per il tempo necessario alle operazioni di carico e scarico (massimo 15 minuti).

Fascia oraria accesso/uscita.

A7 ZTLA (non residenti né dimoranti nel CS proprietari di appartamento nella ZTLA)																																																		
ZTLB																																																		
Validità: L-D																																																		
0	0	0	0	0	0	0	0	0	0	0	0	0	0	0	0	0	0	0	0	0	0	0	0	1	1	1	1	1	1	1	1	1	1	1	1	1	1	1	1	1	1	1	1	1	1	1				
0	1	2	3	4	5	6	6	7	7	8	8	9	9	0	0	0	1	1	2	2	3	3	4	4	5	5	6	6	7	7	8	8	9	9	0	0	1	1	2	2	3	4								
:	:	:	:	:	:	:	:	:	:	:	:	:	:	:	:	:	:	:	:	:	:	:	:	:	:	:	:	:	:	:	:	:	:	:	:	:	:	:	:	:	:	:	:	:	:	:	:	:	:	
0	0	0	0	0	3	0	3	0	3	0	3	0	3	0	3	0	3	0	3	0	3	0	3	0	3	0	3	0	3	0	3	0	3	0	3	0	3	0	3	0	3	0	3	0	3	0	3	0	3	
0	0	0	0	0	0	0	0	0	0	0	0	0	0	0	0	0	0	0	0	0	0	0	0	0	0	0	0	0	0	0	0	0	0	0	0	0	0	0	0	0	0	0	0	0	0	0	0	0	0	
ZTLA																																																		
Validità: L-D Tempo di permanenza massima: 15 minuti																																																		

Tariffe (valori in euro). Le tariffe, variabili in funzione dell'alimentazione e della classe ambientale del veicolo, rendono valido il permesso per un periodo di tre giorni consecutivi; nel corso dell'anno il permesso può essere attivato, sempre per tre giorni consecutivi, al costo della relativa tariffa.

Benzina		Gasolio		Bimodali, Ibridi elettrici, Metano, GPL	Elettrici	Validità
EURO 1, 2, 3, 4	EURO 5, 6	EURO 3, 4	EURO 5, 6			
15	13	15	13	10	6	3 giorni consecutivi



Validità. Il permesso, a prescindere dal mese in cui viene rilasciato, è valido fino al 31 dicembre dello stesso anno; il 1° gennaio viene riattivato automaticamente fino al 28 febbraio, data entro la quale è obbligatorio rinnovarlo presentando la documentazione richiesta. Superato il termine del 28 febbraio, senza che si sia provveduto al rinnovo, il permesso non è più valido e può essere richiesto *ex novo*.

Nel corso della validità annuale il permesso può essere attivato temporaneamente, al costo della relativa tariffa, per più periodi ciascuno pari a tre giorni consecutivi. Il titolare del permesso comunica le date e gli estremi del pagamento all'Ufficio permessi di Metro S.r.l. Qualora nel corso della validità del permesso vengano meno i requisiti che ne hanno determinato il rilascio l'intestatario è obbligato a restituirlo. La mancata restituzione comporterà d'ufficio la revoca del permesso.

Documentazione necessaria al rilascio del permesso:

- domanda secondo i moduli disponibili compilata dal richiedente;
- copia del documento d'identità e della patente di guida in corso di validità del richiedente;
- dichiarazione (art. 47 DPR 445/2000) da cui risulti che: **a)** l'appartamento è vuoto, non locato o non dato ad altro titolo di utilizzo ad alcuna persona; **b)** il richiedente o altro componente del suo nucleo familiare o familiare di primo grado non è proprietario, affittuario o non goda ad altro titolo di garage, rimesse o aree di parcheggio private nel CS, né titolare di un permesso A8 e A9;
- copia della carta di circolazione del veicolo.



4.8 A8 ZTL B (ex Cat. N) Non residenti né dimoranti nel CS proprietari o utilizzatori a diverso titolo di spazi di sosta privati nella ZTLB

Vetrofania adesiva di colore **rosso** da applicare obbligatoriamente al parabrezza del veicolo.

Requisiti. Il permesso è associato ad un solo veicolo e viene rilasciato alle seguenti condizioni:

- il richiedente o altro componente del suo nucleo familiare non deve essere residente né dimorante nel CS, né titolare di permesso A6 o A7;
- il richiedente deve essere in possesso di una valida patente di guida;
- il richiedente o altro componente del suo nucleo familiare o familiare di primo grado deve essere proprietario, affittuario o godere ad altro titolo di garage, rimesse o aree di parcheggio private all'interno della ZTLB;
- il veicolo deve essere di proprietà o rientrare nella disponibilità di uno dei componenti il nucleo familiare: usufrutto o comodato d'uso o contratto di locazione finanziaria o di noleggio a lungo termine o concesso in uso dall'impresa di cui è dipendente, collaboratore, socio o titolare;
- il veicolo deve essere immatricolato per il trasporto di persone (categoria M); non sono rilasciati permessi per autocarri, autocaravan, caravan e rimorchi di qualsiasi tipo, compresi i carrelli. Il veicolo può essere immatricolato anche per il trasporto merci (categoria i tipo N) purché rientrante nelle seguenti misure: 5,50 lunghezza e 2,20 larghezza.

Il nucleo familiare in possesso di permessi A6 o A7 non ha diritto al permesso A8 e, ugualmente, il nucleo familiare che ha un permesso A8 non ha diritto ad un permesso A6 o A7.

Il **numero di permessi A8 è pari al numero di stalli disponibili** all'interno del garage, autorimessa, parcheggio privato (da attestare con una planimetria).

Prescrizioni d'uso. Tempo massimo di permanenza: nessuno. L'accesso ed il transito sono consentiti nella ZTL B senza limitazioni orarie (con percorso obbligato e con ingresso e uscita da varchi prestabiliti) solo per raggiungere il luogo della sosta. La sosta è consentita esclusivamente all'interno dei garage, delle autorimesse o dei parcheggi privati.

Fascia oraria accesso/uscita.

A8 ZTLB (non residenti né dimoranti nel CS proprietari o utilizzatori a diverso titolo di spazi di sosta privati nella ZTLB)																																																		
ZTLB																																																		
Validità: L-D																																																		
00:00	01:00	02:00	03:00	04:00	05:00	06:00	06:30	07:00	07:30	08:00	08:30	09:00	09:30	10:00	10:30	11:00	11:30	12:00	12:30	13:00	13:30	14:00	14:30	15:00	15:30	16:00	16:30	17:00	17:30	18:00	18:30	19:00	19:30	20:00	20:30	21:00	21:30	22:00	22:30	23:00	23:30	24:00								

Tariffe (valori in euro). Le tariffe variano in funzione dell'alimentazione e della classe ambientale del veicolo; le stesse tariffe si applicano ai rinnovi annuali.

Benzina		Gasolio		Bimodali, Ibridi elettrici, Metano, GPL	Elettrici	Validità
EURO 1, 2, 3, 4	EURO 5, 6	EURO 3, 4	EURO 5, 6			
120	100	120	100	80	50	Fino al 31/12 Rinnovo annuale pari alle relative tariffe

Validità. Il permesso, a prescindere dal mese in cui viene rilasciato, è valido fino al 31 dicembre dello stesso anno; il 1° gennaio viene riattivato automaticamente fino al 28 febbraio, data entro la quale è



obbligatorio rinnovarlo secondo il tariffario stabilito per le diverse classi ambientali e tipo di alimentazione dei veicoli. Superato il termine del 28 febbraio, senza che si sia provveduto al rinnovo oneroso, il permesso non è più valido e può essere richiesto *ex novo*. Qualora nel corso della validità del permesso vengano meno i requisiti che ne hanno determinato il rilascio l'intestatario è obbligato a restituirlo. La mancata restituzione comporterà d'ufficio la revoca del permesso.

Documentazione necessaria al rilascio del permesso:

- domanda secondo i moduli disponibili compilata dal richiedente;
- copia del documento d'identità e della patente di guida in corso di validità del richiedente;
- dichiarazione (art. 47 DPR 445/2000) da cui risulti che il richiedente o altro componente del suo nucleo familiare o familiare di primo grado non sia residente, né domiciliato nel CS, né che sia in possesso di un permesso A6 o A7;
- documentazione attestante il titolo di possesso o di utilizzo dello spazio di sosta o parcheggio;
- planimetria, quotata o catastale, e sottoscritta dal richiedente, dell'autorimessa, garage o area di parcheggio con indicazione della superficie totale disponibile, degli stalli di sosta e delle corsie di manovra; la planimetria non è necessaria se riferita a sedi e/o enti pubblici/istituzionali;
- copia della carta di circolazione del veicolo.

È inoltre previsto un permesso giornaliero per la categoria di permesso in questione per la sosta in area privata (garage, resede, rimesse, aree di parcheggio private) al costo di 15 euro, da rilasciare previa comprovata documentazione attestante l'autorizzazione a parcheggiare in area di proprietà o di terzi, previa comprovata disponibilità e verifica dello spazio necessario per lo stazionamento del veicolo, con percorso obbligato e con ingresso ed uscita da varchi prestabiliti.



4.9 A9 ZTLA(ex Cat. N) Non residenti né dimoranti nel CS proprietari o utilizzatori a diverso titolo di spazi di sosta privati nella ZTLA

Vetrofania adesiva di colore **blu** da applicare obbligatoriamente al parabrezza del veicolo.

Requisiti. Il permesso è associato ad un solo veicolo e viene rilasciato alle seguenti condizioni:

- il richiedente o altro componente del suo nucleo familiare non deve essere residente né dimorante nel CS, né titolare di permesso A6 o A7;
- il richiedente deve essere in possesso di una valida patente di guida;
- il richiedente o altro componente del suo nucleo familiare o familiare di primo grado deve essere proprietario, affittuario o godere ad altro titolo di garage, rimesse o aree di parcheggio private all'interno della ZTLA;
- il veicolo deve essere di proprietà o rientrare nella disponibilità di uno dei componenti il nucleo familiare: usufrutto o comodato d'uso o contratto di locazione finanziaria o di noleggio a lungo termine o concesso in uso dall'impresa di cui è dipendente, collaboratore, socio o titolare;
- il veicolo deve essere immatricolato per il trasporto di persone (categoria M); non sono rilasciati permessi per autocarri, autocaravan, caravan e rimorchi di qualsiasi tipo, compresi i carrelli. Il veicolo può essere immatricolato anche per il trasporto merci (categoria di tipo N) purché rientrante nelle seguenti misure: 5,50 lunghezza e 2,20 larghezza.

Il nucleo familiare in possesso di permessi A6 o A7 non ha diritto al permesso A9 e, ugualmente, il nucleo familiare che ha un permesso A9 non ha diritto ad un permesso A6 o A7.

Il **numero di permessi A9 è pari al numero di stalli disponibili** all'interno del garage, autorimessa, parcheggio privato (da attestare con una planimetria).

Prescrizioni d'uso. Tempo massimo di permanenza: nessuno. L'accesso ed il transito sono consentiti nella ZTL B e nella ZTL A senza limitazioni orarie (con percorso obbligato e con ingresso e uscita da varchi prestabiliti) solo per raggiungere il luogo della sosta. La sosta è consentita esclusivamente all'interno dei garage, delle autorimesse o dei parcheggi privati.

Fascia oraria accesso/uscita.

A9 ZTLA(non residenti né dimoranti nel CS proprietari o utilizzatori a diverso titolo di spazi di sosta privati nella ZTLA)																																														
ZTLA																																														
Validità: L-D																																														
00	00	02	03	04	05	06	06	07	07	08	08	09	09	10	10	11	11	12	12	13	13	14	14	15	15	16	16	17	17	18	18	19	19	20	20	21	21	22	22	23	24					
00	00	00	00	00	00	30	00	30	00	30	00	30	00	30	00	30	00	30	00	30	00	30	00	30	00	30	00	30	00	30	00	30	00	30	00	30	00	30	00	30	00	30	00	30	00	30

Tariffe (valori in euro). Le tariffe variano in funzione dell'alimentazione e della classe ambientale del veicolo; le stesse tariffe si applicano ai rinnovi annuali.

Benzina		Gasolio		Bimodali, Ibridi elettrici, Metano, GPL	Elettrici	Validità
EURO 1, 2, 3, 4	EURO 5, 6	EURO 3, 4	EURO 5, 6			
120	100	120	100	80	50	Fino al 31/12 Rinnovo annuale pari alle relative tariffe



Validità. Il permesso, a prescindere dal mese in cui viene rilasciato, è valido fino al 31 dicembre dello stesso anno; il 1° gennaio viene riattivato automaticamente fino al 28 febbraio, data entro la quale è obbligatorio rinnovarlo secondo il tariffario stabilito per le diverse classi ambientali e tipo di alimentazione dei veicoli. Superato il termine del 28 febbraio, senza che si sia provveduto al rinnovo oneroso, il permesso non è più valido e può essere richiesto *ex novo*. Qualora nel corso della validità del permesso vengano meno i requisiti che ne hanno determinato il rilascio l'intestatario è obbligato a restituirlo. La mancata restituzione comporterà d'ufficio la revoca del permesso.

Documentazione necessaria al rilascio del permesso:

- domanda secondo i moduli disponibili compilata dal richiedente;
- copia del documento d'identità e della patente di guida in corso di validità del richiedente;
- dichiarazione (art. 47 DPR 445/2000) da cui risulti che il richiedente o altro componente del suo nucleo familiare o familiare di primo grado non sia residente, né domiciliato nel CS, né che sia in possesso di un permesso A6 o A7;
- documentazione attestante il titolo di possesso o di utilizzo dello spazio di sosta o parcheggio;
- planimetria, quotata o catastale, e sottoscritta dal richiedente, dell'autorimessa, garage o area di parcheggio con indicazione della superficie totale disponibile, degli stalli di sosta e delle corsie di manovra; la planimetria non è necessaria se riferita a sedi e/o enti pubblici/istituzionali;
- copia della carta di circolazione del veicolo.

È inoltre previsto un permesso giornaliero per la categoria di permesso in questione per la sosta in area privata (garage, resede, rimesse, aree di parcheggio private) al costo di 15 euro, da rilasciare previa comprovata documentazione attestante l'autorizzazione a parcheggiare in area di proprietà o di terzi, previa comprovata disponibilità e verifica dello spazio necessario per lo stazionamento del veicolo, con percorso obbligato e con ingresso ed uscita da varchi prestabiliti.



4.10 A10 ZTLB (ex Cat. O) Anziani non autosufficienti residenti e dimoranti nella ZTLB

Vetrofanteria adesiva di colore **rosso** da applicare obbligatoriamente al parabrezza del veicolo.

Requisiti. Il permesso è associato ad un solo veicolo; possono essere rilasciati fino ad un massimo di due permessi per anziano e per due veicoli, alle seguenti condizioni:

- il richiedente deve essere residente e dimorante (in possesso di un contratto, regolarmente registrato, di locazione o di comodato d'uso dell'abitazione) nella ZTLB;
- il richiedente deve avere superato i 65 anni, non essere in grado di deambulare (condizione da certificare dal medico ASL, dal medico specialista o dal medico di base) e deve indicare le persone che offrono assistenza (al massimo due);
- i componenti del suo nucleo familiare o i familiari di primo grado o le persone che offrono assistenza indicate dal richiedente non devono avere qualunque altro tipo di permesso;
- il veicolo deve essere di proprietà del richiedente o rientrare nella disponibilità delle persone che offrono assistenza indicate dal richiedente: usufrutto o comodato d'uso o contratto di locazione finanziaria o di noleggio a lungo termine o concesso in uso dall'impresa di cui è dipendente, collaboratore, socio o titolare;
- il veicolo deve essere immatricolato per il trasporto di persone (categoria M); non sono rilasciati permessi per autocarri, autocaravan, caravan e rimorchi di qualsiasi tipo, compresi i carrelli. Il veicolo può essere immatricolato anche per il trasporto merci (categoria di tipo N) purché rientrante nelle seguenti misure: 5,50 lunghezza e 2,20 larghezza.

Prescrizioni d'uso. Tempo massimo di permanenza: 60 minuti. I veicoli con permesso A10 possono accedere, circolare e sostare nella ZTL B solo se condotti dalle persone che offrono assistenza indicate dal richiedente. L'accesso ed il transito sono consentiti nella ZTL B; la sosta è consentita negli stalli gialli della ZTL B e della ZTL C per un periodo massimo di 60 minuti con l'obbligo di esporre il disco orario.

Fascia oraria accesso/uscita.

A10 ZTLB (anziani non autosufficienti residenti o dimoranti)																																										
ZTLB																																										
Validità: L-D																																										
00:00	01:00	02:00	03:00	04:00	05:00	06:00	06:30	07:00	07:30	08:00	08:30	09:00	09:30	10:00	10:30	11:00	11:30	12:00	12:30	13:00	13:30	14:00	14:30	15:00	15:30	16:00	16:30	17:00	17:30	18:00	18:30	19:00	19:30	20:00	20:30	21:00	21:30	22:00	22:30	23:00	23:30	24:00

Tariffe (valori in euro). Le tariffe variano in funzione dell'alimentazione e della classe ambientale del veicolo; le stesse tariffe si applicano ai rinnovi annuali.

Benzina		Gasolio		Bimodali, Ibridi elettrici, Metano, GPL	Elettrici	Validità
EURO 1, 2, 3, 4	EURO 5, 6	EURO 3, 4	EURO 5, 6			
50	42	50	42	33	21	Fino al 31/12 Rinnovo annuale pari le relativetariffe

Validità. Il permesso, a prescindere dal mese in cui viene rilasciato, è valido fino al 31 dicembre dello stesso anno; il 1° gennaio viene riattivato automaticamente fino al 28 febbraio, data entro la quale è obbligatorio rinnovarlo secondo il tariffario stabilito per le diverse classi ambientali e tipo di alimentazione dei veicoli. Superato il termine del 28 febbraio, senza che si sia provveduto al rinnovo



oneroso, il permesso non è più valido e può essere richiesto *ex novo*. Qualora nel corso della validità del permesso vengano meno i requisiti che ne hanno determinato il rilascio l'intestatario è obbligato a restituirlo. La mancata restituzione comporterà d'ufficio la revoca del permesso.

Documentazione necessaria al rilascio del permesso:

- domanda secondo i moduli disponibili, compilata dal richiedente con indicazione delle persone che offrono assistenza;
- copia del documento d'identità in corso di validità del richiedente;
- delega dell'anziano (se la richiesta è presentata da delegato) e copia del documento d'identità in corso di validità del delegato;
- certificato del medico dell'ASL, dal medico specialista o dal medico di base che attesti l'incapacità di deambulazione del richiedente;
- copia del documento d'identità e patente di guida in corso di validità delle persone che offrono assistenza indicati dal richiedente;
- copia della carta di circolazione del veicolo.

I **dimoranti** dovranno presentare unitamente alla documentazione richiesta una copia del contratto regolarmente registrato di locazione o di usufrutto o di comodato d'uso dell'abitazione.



Tariffe (valori in euro). Le tariffe variano in funzione dell'alimentazione e della classe ambientale del veicolo; le stesse tariffe si applicano ai rinnovi annuali.

Benzina		Gasolio		Bimodali, Ibridi elettrici, Metano, GPL	Elettrici	Validità
EURO 1, 2, 3, 4	EURO 5, 6	EURO 3, 4	EURO 5, 6			
50	42	50	42	33	21	Fino al 31/12 Rinnovo annuale pari alle relative tariffe

Validità. Il permesso, a prescindere dal mese in cui viene rilasciato, è valido fino al 31 dicembre dello stesso anno; il 1° gennaio viene riattivato automaticamente fino al 28 febbraio, data entro la quale è obbligatorio rinnovarlo secondo il tariffario stabilito per le diverse classi ambientali e tipo di alimentazione dei veicoli. Superato il termine del 28 febbraio, senza che si sia provveduto al rinnovo oneroso, il permesso non è più valido e può essere richiesto *ex novo*. Qualora nel corso della validità del permesso vengano meno i requisiti che ne hanno determinato il rilascio l'intestatario è obbligato a restituirlo. La mancata restituzione comporterà d'ufficio la revoca del permesso.

Documentazione necessaria al rilascio del permesso:

- domanda secondo i moduli disponibili, compilata dal richiedente con indicazione delle persone che offrono assistenza;
- copia del documento d'identità in corso di validità del richiedente;
- delega dell'anziano (se la richiesta è presentata da delegato) e copia del documento d'identità in corso di validità del delegato;
- certificato del medico dell'ASL, dal medico specialista o dal medico di base che attesti l'incapacità di deambulazione del richiedente;
- copia del documento d'identità e patente di guida in corso di validità delle persone che offrono assistenza indicati dal richiedente;
- copia della carta di circolazione del veicolo.

I **dimoranti** dovranno presentare unitamente alla documentazione richiesta una copia del contratto regolarmente registrato di locazione o di usufrutto o di comodato d'uso dell'abitazione.



***NOTA**

Prescrizioni d'uso generale per tutti i permessi che hanno diritto di accesso, parcheggio, transito nella ZTLB:

- i veicoli parcheggiati/in transito in Corso Garibaldi tra via del Peso e via San Girolamo, possono transitare all'interno della ZTL nel solo tratto di Via San Girolamo compreso tra Corso Garibaldi e via Carrara, per l'uscita dal Centro Storico.

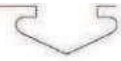

4.12 A12(ex Cat. G) Residenti e dimoranti nelle zone regolamentate al di fuori del CS

Vetrofania adesiva di colore **viola** da applicare obbligatoriamente al parabrezza del veicolo.

Requisiti per il primo permesso. Il permesso è associato ad un solo veicolo e viene rilasciato in esemplare unico per singola unità abitativa e nucleo familiare composto fino a due componenti alle seguenti condizioni:

- il richiedente deve essere residente o dimorante (in possesso di un contratto, regolarmente registrato, di locazione o di comodato d'uso o di usufrutto dell'abitazione) nelle zone regolamentate esterne al CS come, a titolo esemplificativo: (A) Stazione, (B) San Marco, (C) Sant'Anna, (D) San Concordio, (E)Arancio;
- il richiedente deve essere in possesso di una valida patente di guida;
- il richiedente o altro componente del suo nucleo familiare non deve essere proprietario, affittuario o godere ad altro titolo di garage, rimesse o aree di parcheggio private;
- il veicolo deve essere di proprietà o rientrare nella disponibilità di uno dei componenti il nucleo familiare: usufrutto o comodato d'uso o contratto di locazione finanziaria o di noleggio a lungo termine o concesso in uso dall'impresa di cui è dipendente, collaboratore, socio o titolare;
- il veicolo deve essere immatricolato per il trasporto di persone (categoria M); non sono rilasciati permessi per autocarri, autocaravan, caravan e rimorchi di qualsiasi tipo, compresi i carrelli.

L'elenco delle vie appartenenti a ciascuna delle zone regolamentate esterne al CS (A, B, C, D, E) è definito dall'AC con specifico atto dirigenziale.

Prescrizioni d'uso (primo e secondo permesso). Consente la sosta gratuita negli stalli delle rispettive zone indicate nel permesso (A12-A, A12-B, A12-C, A12-D, A12-E) senza nessuna limitazione di orario. Si precisa che la sosta può essere ridotta anche a singole strade della zona con permesso A12. Es.: A12-A1,A12-A2, ecc.

Tariffe del primo del permesso (valori in euro). Le tariffe relative alla prima richiesta di permesso variano in funzione dell'alimentazione e della classe ambientale del veicolo, mentre il rinnovo annuale è gratuito.

Benzina		Gasolio		Bimodali, Ibridi elettrici, Metano, GPL	Elettrici	Validità
EURO 1, 2, 3, 4	EURO 5, 6	EURO 3, 4	EURO 5, 6			
30	25	30	25	20	13	Fino al 31/12 innovo:gratuito

Validità del primo permesso. Il permesso ha validità illimitata. Qualora nel corso della validità del permesso vengano meno i requisiti che ne hanno determinato il rilascio l'intestatario è obbligato a restituirlo. La mancata restituzione comporterà d'ufficio la revoca del permesso.

Documentazione necessaria al rilascio del primo permesso:

- domanda secondo i moduli disponibili compilata dal richiedente;



- copia del documento d'identità e della patente di guida in corso di validità del richiedente;
- dichiarazione (art. 47 DPR 445/2000) di non essere proprietario, affittuario o godere ad altro titolo di garage, rimesse o aree di parcheggio private;

copia della carta di circolazione del veicolo.

I **dimoranti** dovranno presentare unitamente alla documentazione richiesta una copia del contratto regolarmente registrato di locazione o di usufrutto o di comodato d'uso dell'abitazione.

Requisiti per il secondo permesso. Ai nuclei familiari composti da 3 o più persone di cui 2 in possesso di patente valida è possibile concedere un secondo permesso. Il secondo permesso è associato ad un solo veicolo e viene rilasciato in esemplare unico per singola unità abitativa e nucleo familiare alle stesse condizioni del primo permesso.

Tariffe del secondo permesso (valori in euro). Le tariffe relative al secondo permesso variano in funzione dell'alimentazione e della classe ambientale del veicolo; le stesse tariffe si applicano ai rinnovi annuali.

Benzina		Gasolio		Bimodali, Ibridi elettrici, Metano, GPL	lettrici	alidità
EURO 1, 2, 3, 4	EURO 5, 6	EURO 3, 4	EURO 5, 6			
120	100	120	100	80	50	Fino al 31/12 Rinnovo annuale pari alle relative tariffe

Validità del secondo permesso. Il permesso, a prescindere dal mese in cui viene rilasciato, è valido fino al 31 dicembre dello stesso anno; il 1° gennaio viene riattivato automaticamente fino al 28 febbraio, data entro la quale è obbligatorio rinnovarlo secondo il tariffario stabilito per le diverse classi ambientali e tipo di alimentazione dei veicoli. Superato il termine del 28 febbraio, senza che si sia provveduto al rinnovo oneroso, il permesso non è più valido e potrà essere richiesto *ex novo*. Qualora nel corso della validità del permesso vengano meno i requisiti che ne hanno determinato il rilascio l'intestatario è obbligato a restituirlo. La mancata restituzione comporterà d'ufficio la revoca del permesso.

Documentazione necessaria al rilascio del secondo permesso:

- domanda secondo i moduli disponibili compilata dal richiedente;
- copia del documento d'identità e della patente di guida in corso di validità del richiedente;
- dichiarazione (art. 47 DPR 445/2000) da cui risulti che il richiedente o altro componente del suo nucleo familiare non sia proprietario, affittuario o non goda ad altro titolo di garage, rimesse o aree di parcheggio private;
- copia della carta di circolazione del veicolo.

I **dimoranti** dovranno presentare unitamente alla documentazione richiesta una copia del contratto regolarmente registrato di locazione o di usufrutto o di comodato d'uso dell'abitazione.

accompagnatori;

- copia del documento d'identità e della patente di guida in corso di validità del richiedente;
 - copia della carta di circolazione del veicolo (massimo tre);
 - dichiarazione (art. 47 DPR 445/2000) da cui risulti che: **a)** il richiedente o altro componente del suo nucleo familiare o altro familiare di primo grado non siano residenti né domiciliati nel CS; **b)** l'iscrizione del proprio figlio (figli) in una scuola elementare, dell'infanzia o asilo nido situata nella ZTLB.
- La domanda può essere presentata, sia in forma singola che cumulativa, anche dalla Direzione dell'Istituto scolastico interessato, allegando le copie delle carte di circolazione delle auto dei genitori, per le quali devono essere rilasciati i permessi, e le relative marche da bollo.



Tariffe (valori in euro). Le tariffe, annuali e giornaliere, variano in funzione dell'alimentazione edella classe ambientale del veicolo; le stesse tariffe si applicano ai rinnovi annuali.

Primo permesso (primo veicolo)					
Benzina		Gasolio		modali, Ibridi elettrici, Metano, GPL	lettrici
EURO 1, 2, 3, 4	EURO 5, 6	EURO 3, 4	EURO 5, 6		
130	108	130	108	87	54

Secondo permesso (secondo veicolo)					
Benzina		Gasolio		Bimodali, Ibridi elettrici, Metano, GPL	ettrici
EUR 01, 2, 3, 4	EURO 5, 6	EURO 3, 4	EURO 5, 6		
200	167	200	167	133	83

Terzopermesso (dal terzo veicolo in poi)					
Benzina		Gasolio		Bimodali, Ibridi elettrici, Metano, GPL	lettrici
EUR 01, 2, 3, 4	EURO 5, 6	EURO 3, 4	EURO 5, 6		
280	230	280	230	180	110

Permesso giornaliero					
Benzina		Gasolio		Bimodali, Ibridi elettrici, Metano, GPL	lettrici
EUR 01, 2, 3, 4	EURO 5, 6	EURO 3, 4	EURO 5, 6		
15	13	15	13	10	6

Validità. Il permesso, a prescindere dal mese in cui viene rilasciato, è valido fino al 31 dicembre dello stesso anno; il 1° gennaio viene riattivato automaticamente fino al 28 febbraio, data entro la quale è obbligatorio rinnovarlo secondo il tariffario stabilito per le diverse classi ambientali e tipo di alimentazione dei veicoli. Superato il termine del 28 febbraio, senza che si sia provveduto al rinnovo oneroso, il permesso non è più valido e può essere richiesto *ex novo*. Qualora nel corso della validità del permesso vengano meno i requisiti che ne hanno determinato il rilascio l'intestatario è obbligato a restituirlo. La mancata restituzione comporterà d'ufficio la revoca del permesso.

Documentazione necessaria al rilascio del permesso annuale:

- domanda secondo i moduli disponibili, compilata dal titolare o legale rappresentante o da un suo delegato interno alla ditta o all'impresa (dipendente, collaboratore, etc.);
- copia del documento d'identità e della patente di guida in corso di validità del richiedente;
- copia della carta di circolazione dei veicoli;
- visura camerale aggiornata.

Documentazione necessaria al rilascio del permesso giornaliero:

- domanda secondo i moduli disponibili, compilata dal titolare o legale rappresentante o da un suo delegato interno alla ditta o all'impresa (dipendente, collaboratore, etc.);
- copia del documento d'identità e della patente di guida in corso di validità del richiedente;
- copia della carta di circolazione del veicolo.

Terzopermesso (dal terzo veicolo in poi)					
Benzina		Gasolio		Bimodali, Ibridelettrici, Metano, GPL	Elettrici
EUR O1, 2, 3, 4	EUR O5, 6	EURO 3, 4	EURO 5, 6		
280	230	280	230	180	110

Permesso giornaliero					
Benzina		Gasolio		Bimodali, Ibridi elettrici, Metano, GPL	Elettrici
EUR O1, 2, 3, 4	EURO 5, 6	EURO 3, 4	EURO 5, 6		
15	13	15	13	10	6

Validità. Il permesso, a prescindere dal mese in cui viene rilasciato, è valido fino al 31 dicembre dello stesso anno; il 1° gennaio viene riattivato automaticamente fino al 28 febbraio, data entro la quale è obbligatorio rinnovarlo secondo il tariffario stabilito per le diverse classi ambientali e tipo di alimentazione dei veicoli. Superato il termine del 28 febbraio, senza che si sia provveduto al rinnovo oneroso, il permesso non è più valido e può essere richiesto *ex novo*. Qualora nel corso della validità del permesso vengano meno i requisiti che ne hanno determinato il rilascio l'intestatario è obbligato a restituirlo. La mancata restituzione comporterà d'ufficio la revoca del permesso.

Documentazione necessaria al rilascio del permesso annuale:

- domanda secondo i moduli disponibili, compilata dal titolare o legale rappresentante o da un suo delegato interno alla ditta o all'impresa (dipendente, collaboratore, etc.);
- copia del documento d'identità e della patente di guida in corso di validità del richiedente;
- copia della carta di circolazione dei veicoli;
- visura camerale aggiornata.

Documentazione necessaria al rilascio del permesso giornaliero:

- domanda secondo i moduli disponibili, compilata dal titolare o legale rappresentante o da un suo delegato interno alla ditta o all'impresa (dipendente, collaboratore, etc.);
- copia del documento d'identità e della patente di guida in corso di validità del richiedente;
- copia della carta di circolazione del veicolo.



4.16 B3 (ex Cat. I) Agenzie di pompe funebri

Vetrofanteria adesiva da applicare obbligatoriamente al parabrezza del veicolo.

Soggetti ammessi. Ditte e imprese che svolgono servizi di pompe funebri ed attività connesse: inumazione e cremazione di cadaveri e di carcasse di animali domestici e attività collaterali (preparazione delle salme per l'inumazione, cremazione, imbalsamazione, affitto di camere ardenti, affitto o vendita di tombe, manutenzione di tombe e mausolei, disbrigo di pratiche funerarie).

Requisiti. Il permesso, associato ad un veicolo, è rilasciato alle seguenti condizioni:

- la ditta o l'impresa deve essere iscritta nel registro delle imprese della CCIAA e l'attività prevalente e/o secondaria deve comprendere i servizi di pompe funebri ed attività connesse e/o similari; deve essere in possesso della licenza di pubblica sicurezza rilasciata dalla Questura competente;
- il rilascio del primo permesso è associato a veicolo immatricolato per uso speciale (auto funebri); dal secondo permesso è consentito il rilascio anche per veicoli immatricolati per il trasporto merci (categoria N) o ad uso promiscuo (merci e persone) o per il trasporto di persone (categoria M);
- il veicolo deve essere di proprietà o rientrare nella disponibilità dell'impresa con contratto di locazione finanziaria o di noleggio a lungo termine.

Prescrizioni d'uso. Tempo massimo di permanenza: 120 minuti. L'accesso e il transito nella ZTL A e B sono consentiti esclusivamente in occasione dei servizi funebri, per raggiungere l'abitazione del defunto ed il luogo del rito funebre; la sosta è consentita negli stalli gialli o nelle immediate vicinanze dell'abitazione del defunto o del luogo delle esequie.

Fascia oraria accesso/uscita.

B3 (agenzie di pompe funebri)
ZTL B e A
Validità: L-D

00:00	00:00	02:00	03:00	04:00	05:00	06:00	06:30	07:00	07:30	08:00	08:30	09:00	09:30	10:00	10:30	11:00	11:30	12:00	12:30	13:00	13:30	14:00	14:30	15:00	15:30	16:00	16:30	17:00	17:30	18:00	18:30	19:00	19:30	00:00	00:30	01:00	01:30	02:00	02:30	03:00	03:30	04:00	

Tariffe (valori in euro). Le tariffe, annuali e giornaliere, variano in funzione dell'alimentazione e della classe ambientale del veicolo; le stesse tariffe si applicano ai rinnovi annuali.

Primo permesso (primo veicolo)					
Benzina		Gasolio		Bimodali, Ibridi elettrici, Metano, GPL	Elettrici
EUR 01, 2, 3, 4	EURO 5, 6	EURO 3, 4	EURO 5, 6		
130	108	130	108	87	54

Secondo permesso (secondo veicolo)					
Benzina		Gasolio		Bimodali, Ibridi elettrici, Metano, GPL	Elettrici
EUR 01, 2, 3, 4	EURO 5, 6	EURO 3, 4	EURO 5, 6		
200	167	200	167	13 3	83

Terzopermessso (dal terzo veicolo in poi)

Benzina		Gasolio		Bimodali, Ibridi elettrici, Metano, GPL	Elettrici
EUR 01, 2, 3, 4	EURO 5, 6	EURO 3, 4	EURO 5, 6		
280	230	280	230	180	110
Permesso giornaliero					
Benzina		Gasolio		Bimodali, Ibridi elettrici, Metano, GPL	Elettrici
EURO 1, 2, 3, 4	EURO 5, 6	EURO 3, 4	EUR 05, 6		
15	13	15	13	10	6

Validità. Il permesso, a prescindere dal mese in cui viene rilasciato, è valido fino al 31 dicembre dello stesso anno; il 1° gennaio viene riattivato automaticamente fino al 28 febbraio, data entro la quale è obbligatorio rinnovarlo secondo il tariffario stabilito per le diverse classi ambientali e tipo di alimentazione dei veicoli. Superato il termine del 28 febbraio, senza che si sia provveduto al rinnovo oneroso, il permesso non è più valido e può essere richiesto *ex novo*. Qualora nel corso della validità del permesso vengano meno i requisiti che ne hanno determinato il rilascio l'intestatario è obbligato a restituirlo. La mancata restituzione comporterà d'ufficio la revoca del permesso.

Documentazione necessaria al rilascio del permesso annuale:

- domanda secondo i moduli disponibili, compilata dal titolare o legale rappresentante o da un suo delegato interno alla ditta o all'impresa (dipendente, collaboratore, etc.);
- copia del documento d'identità e della patente di guida in corso di validità del richiedente;
- copia della carta di circolazione dei veicoli;
- visura camerale aggiornata.

Documentazione necessaria al rilascio del permesso giornaliero:

- domanda secondo i moduli disponibili, compilata dal titolare o legale rappresentante o da un suo delegato interno alla ditta o all'impresa (dipendente, collaboratore, etc.);
- copia del documento d'identità e della patente di guida in corso di validità del richiedente;
- copia della carta di circolazione del veicolo.



4.17 B4 Titolari di licenza NCC

Soggetti ammessi. Ditte e imprese che erogano servizi di noleggio con conducente (autoservizi non di linea) per il trasporto collettivo o individuale di persone in funzione complementare o integrativa ai trasporti pubblici di linea.

Requisiti.

- la ditta o l'impresa (vettore) deve essere iscritta nel registro delle imprese della CCIAA al ruolo dei conducenti di veicoli adibiti ad auto servizi pubblici non di linea; deve essere autorizzata dal comune di competenza al servizio di noleggio con conducente;
- le prenotazioni di trasporto per il servizio di noleggio con conducente sono effettuate presso la sede o la rimessa del vettore anche con strumenti tecnologici; al fine di evitare viaggi a vuoto il vettore, già immesso nella pubblica via, può raccogliere con strumenti tecnologici le prenotazioni ricevute presso la sede o la rimessa ed effettuare il servizio successivo partendo da dove termina il servizio precedente.
- il veicolo deve essere immatricolato per il trasporto di persone (categoria M1); deve riportare vicino alla targa di immatricolazione, una targhetta che riporta il numero dell'autorizzazione; sul parabrezza e sul lunotto un contrassegno con la scritta "noleggio" o "N.C.C.";
- il veicolo deve essere di proprietà o rientrare nella disponibilità del vettore con contratto di locazione finanziaria o di noleggio a lungo termine.

Prescrizioni d'uso. Tempo massimo di permanenza: limitato alla durata della prestazione a tempo e/o tratta. L'accesso e il transito nella ZTL B e nella ZTL A sono consentiti per l'espletamento del servizio ed ivi è consentita la fermata esclusivamente per le esigenze connesse al servizio stesso. Non è consentita la sosta.

Fascia oraria accesso/uscita.

B4 (titolari di licenza NCC) ZTL B e A Validità: L-D	
Dalle ore 0.00	alle ore 24.00

Tariffe (valori in euro).

Benzina		Gasolio		Bimodali, Ibridi elettrici, Metano, GPL	Elettrici	Validità
EURO 1, 2, 3, 4	EURO 5, 6	EURO 3, 4	EURO 5, 6			
gratuito	gratuito	gratuito	gratuito	gratuito	gratuito	Fino al 31/12 Rinnovo annuale

Permesso giornaliero					
Benzina		Gasolio		Bimodali, Ibridi elettrici, Metano, GPL	Elettrici
EURO 1, 2, 3, 4	EURO 5, 6	EURO 3, 4	EURO 5, 6		
gratuito	gratuito	gratuito	gratuito	gratuito	gratuito

99/2004 e con un numero massimo di 3 dipendenti o collaboratori) che effettuano la vendita diretta dei propri prodotti e per gli artigiani (con iscrizione all'albo provinciale delle imprese artigiane e con un numero massimo di 3 dipendenti o collaboratori) che mettono in vendita beni di produzione propria il permesso è gratuito.

Validità. Il permesso, a prescindere dal mese in cui viene rilasciato, è valido fino al 31 dicembre dello stesso anno; il 1° gennaio viene riattivato automaticamente fino al 28 febbraio, data entro la quale è obbligatorio rinnovarlo secondo il tariffario stabilito per le diverse classi ambientali e tipo di alimentazione dei veicoli. Superato il termine del 28 febbraio, senza che si sia provveduto al rinnovo oneroso, il permesso non è più valido e può essere richiesto *ex novo*. Qualora nel corso della validità del permesso vengano meno i requisiti che ne hanno determinato il rilascio l'intestatario è obbligato a restituirlo. La mancata restituzione comporterà d'ufficio la revoca del permesso.

Documentazione necessaria al rilascio del permesso annuale:

- domanda secondo i moduli disponibili, compilata dal titolare o legale rappresentante o da un suo delegato interno alla ditta o all'impresa (dipendente, collaboratore, etc.);
- copia del documento d'identità e della patente di guida in corso di validità del richiedente;
- copia della carta di circolazione del veicolo;
- visura camerale aggiornata e copia dell'autorizzazione all'esercizio dell'attività di vendita su aree pubbliche.

Per la gratuità del permesso è necessaria una dichiarazione (art. 47 DPR 445/2000) da cui risulti che il richiedente (imprenditore agricolo professionale o artigiano iscritto all'albo provinciale delle imprese artigiane) non abbia un numero di dipendenti o collaboratori superiore a 3;

Documentazione necessaria al rilascio del permesso giornaliero:

- domanda secondo i moduli disponibili, compilata dal titolare o legale rappresentante o da un suo delegato interno alla ditta o all'impresa (dipendente, collaboratore, etc.);
- copia del documento d'identità e della patente di guida in corso di validità del richiedente;
- copia della carta di circolazione del veicolo;
- visura camerale aggiornata e copia dell'autorizzazione all'esercizio dell'attività di vendita su aree pubbliche.

Per la gratuità del permesso è necessaria una dichiarazione (art. 47 DPR 445/2000) da cui risulti che il richiedente (imprenditore agricolo professionale o artigiano iscritto all'albo provinciale delle imprese artigiane) non abbia un numero di dipendenti o collaboratori superiore a 3;

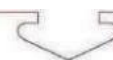

4.19 B6 (ex Cat. M) Imprese di gestione dei servizi pubblici

Vetrofania adesiva da applicare obbligatoriamente al parabrezza del veicolo.

Soggetti ammessi. Poste Italiane, poste private che effettuano servizi di recapito; imprese e società di esercizio e manutenzione delle reti di servizi pubblici: Sistema Ambiente, Gesam, ENEL, G.E.A.L. e Società Telefoniche.

Requisiti. Il permesso, associato ad un veicolo, è rilasciato alle seguenti condizioni:

- le società di esercizio e manutenzione delle reti di servizi pubblici devono essere iscritte nel registro delle imprese della CCIAA;
- il veicolo deve essere immatricolato per il trasporto merci (categoria N) o per uso promiscuo (merci e persone), attrezzato per il trasporto di strumenti ed attrezzature indispensabili all'attività;
- il veicolo deve riportare sulla carrozzeria loghi o scritte dell'impresa di appartenenza;
- il veicolo deve essere di proprietà o rientrare nella disponibilità dell'impresa con contratto di locazione finanziaria o di noleggio a lungo termine.

Prescrizioni d'uso. Tempo massimo di permanenza nella fascia oraria: nessuno. L'accesso e il transito nella ZTL A e B sono consentiti solo per raggiungere il punto di destinazione seguendo il percorso più breve. L'accesso e il transito nelle ZTL B e A sono consentiti in presenza dell'ordine dei lavori. La sosta è consentita negli stalli gialli della ZTL B e della ZTL C, nella ZTL A e nei pressi del luogo dell'intervento senza intralciare la circolazione dei veicoli e in conformità alla segnaletica presente. All'interno del veicolo deve essere esposto l'ordine dei lavori in cui dovrà essere indicato per ogni tipo di intervento, il giorno, l'ora, l'accesso, la destinazione e il tipo di intervento. Nel caso di lavori urgenti o emergenze è necessario comunicare (Metro) entro 48 ore dall'accesso alla ZTL la targadei veicoli e l'ordine dei lavori.

Fascia oraria accesso/uscita.

B6 (imprese di gestione dei servizi pubblici)
ZTL B e A
Validità: L-D

00:00	00:00	02:00	03:00	04:00	05:00	06:00	06:30	07:00	07:30	08:00	08:30	09:00	09:30	10:00	10:30	11:00	11:30	12:00	12:30	13:00	13:30	14:00	14:30	15:00	15:30	16:00	16:30	17:00	17:30	18:00	18:30	19:00	19:30	20:00	20:30	21:00	21:30	22:00	22:30	23:00	24:00									

Tariffe (valori in euro). Le tariffe, annuali e giornaliere, variano in funzione dell'alimentazione e della classe ambientale del veicolo; le stesse tariffe si applicano ai rinnovi annuali.

Primo permesso (primo veicolo) esuccessivi					
Benzina		Gasolio		Bimodali, Ibridi elettrici, Metano, GPL	Elettrici
EUR 01, 2, 3, 4	EURO 5, 6	EURO 3, 4	EURO 5, 6		
20	20	20	20	20	20
Permesso giornaliero					
Benzina		Gasolio		Bimodali, Ibridi elettrici, Metano, GPL	Elettrici
EUR 01, 2, 3, 4	EURO 5, 6	EURO 3, 4	EURO 5, 6		

5	5	5	5	5	5
---	---	---	---	---	---

Validità. Il permesso, a prescindere dal mese in cui viene rilasciato, è valido fino al 31 dicembre dello stesso anno; il 1° gennaio viene riattivato automaticamente fino al 28 febbraio, data entro la quale è obbligatorio rinnovarlo secondo il tariffario stabilito per le diverse classi ambientali e tipo di alimentazione dei veicoli. Superato il termine del 28 febbraio, senza che si sia provveduto al rinnovo oneroso, il permesso non è più valido e può essere richiesto *ex novo*. Qualora nel corso della validità del permesso vengano meno i requisiti che ne hanno determinato il rilascio l'intestatario è obbligato a restituirlo. La mancata restituzione comporterà d'ufficio la revoca del permesso.

Documentazione necessaria al rilascio del permesso annuale:

- domanda secondo i moduli disponibili, compilata dal titolare o legale rappresentante o da un suo delegato interno alla ditta o all'impresa (dipendente, collaboratore, etc.);
- copia del documento d'identità e della patente di guida in corso di validità del richiedente;
- copia della carta di circolazione dei veicoli;
- visura camerale aggiornata.

Documentazione necessaria al rilascio del permesso giornaliero:

- domanda secondo i moduli disponibili, compilata dal titolare o legale rappresentante o da un suo delegato interno alla ditta o all'impresa (dipendente, collaboratore, etc.);
- copia del documento d'identità e della patente di guida in corso di validità del richiedente;
- copia della carta di circolazione del veicolo.



Documentazione necessaria al rilascio del permesso annuale:

- domanda secondo i moduli disponibili, compilata dal responsabile dell'Ente;
- copia del documento d'identità del richiedente;
- dichiarazione (art. 47 DPR 445/2000) del responsabile dell'Ente da cui risulti che: **a)** il personale impiegato (nome e cognome del messo notificatore), **b)** la targa delle auto utilizzate dai messi notificatori, **c)** per ciascun messo notificatore, i giorni in cui effettua il servizio di notifica durante l'anno;
- copia della patente di guida in corso di validità del messo indicato nella dichiarazione dell'Ente;
- copia della carta di circolazione del veicolo.



4.21 B8 Società di attività di assistenza e consulenza ai turisti

Vetrofanìa adesiva da applicare obbligatoriamente al parabrezza del veicolo.

Soggetti ammessi. Attività di assistenza e consulenza ai turisti

Requisiti. Il permesso, associato ad un veicolo, è rilasciato alle seguenti condizioni:

- la ditta o l'impresa deve essere iscritta nel registro delle imprese della CCIAA al ruolo assistenza e consulenza ai turisti;
- il veicolo deve essere immatricolato per il trasporto di persone (categoria M1);
- il veicolo deve essere di proprietà o rientrare nella disponibilità del vettore con contratto di locazione finanziaria o di noleggio a lungo termine.
- **Prescrizioni d'uso.** Tempo massimo di permanenza: limitato alla durata del servizio. L'accesso e il transito nella ZTL B e nella ZTL A sono consentiti solo per l'espletamento del servizio ed ivi è consentita la fermata esclusivamente per le esigenze connesse al servizio stesso. Non è consentita la sosta.

Fascia oraria accesso/uscita.

B8 (società di attività e consulenza ai turisti)
ZTL B e A
Validità: L-D

00:00	00:00	02:00	03:00	04:00	05:00	06:00	06:30	07:00	07:30	08:00	08:30	09:00	09:30	10:00	10:30	11:00	11:30	12:00	12:30	13:00	13:30	14:00	14:30	15:00	15:30	16:00	16:30	17:00	17:30	18:00	18:30	19:00	19:30	20:00	20:30	21:00	21:30	22:00	22:30	23:00	24:00						

Tariffe (valori in euro). Le tariffe, annuali e giornaliere, variano in funzione dell'alimentazione e della classe ambientale del veicolo; le stesse tariffe si applicano ai rinnovi annuali.

Primo permesso (primo veicolo)					
Benzina		Gasolio		Bimodali, Ibridi elettrici, Metano, GPL	Elettrici
EURO 1, 2, 3, 4	EURO 5, 6	EURO 3, 4	EURO 5, 6		
130	108	130	108	87	54
Secondo permesso (secondo veicolo)					
Benzina		Gasolio		Bimodali, Ibridi elettrici, Metano, GPL	Elettrici
EUR 01, 2, 3, 4	EURO 5, 6	EURO 3, 4	EURO 5, 6		
200	167	200	167	133	83

Terzo permesso (dal terzo veicolo in poi)					
Benzina		Gasolio		Bimodali, Ibridi elettrici, Metano, GPL	Elettrici
EUR 01, 2, 3, 4	EURO 5, 6	EURO 3, 4	EURO 5, 6		
280	230	280	230	180	110
Permesso giornaliero					
Benzina		Gasolio			
EURO 1, 2, 3, 4	EURO 5, 6	EURO 3, 4	EURO 5, 6	Bimodali, Ibridi elettrici, Metano, GPL	Elettrici
15	13	15	13	10	6

Validità. Il permesso, a prescindere dal mese in cui viene rilasciato, è valido fino al 31 dicembre dello stesso anno; il 1° gennaio viene riattivato automaticamente fino al 28 febbraio, data entro la quale è obbligatorio rinnovarlo secondo il tariffario stabilito per le diverse classi ambientali e tipo di alimentazione dei veicoli. Superato il termine del 28 febbraio, senza che si sia provveduto al rinnovo oneroso, il permesso non è più valido e può essere richiesto *ex novo*. Qualora nel corso della validità del permesso vengano meno i requisiti che ne hanno determinato il rilascio l'intestatario è obbligato a restituirlo. La mancata restituzione comporterà d'ufficio la revoca del permesso.

Documentazione necessaria al rilascio del permesso annuale:

- domanda secondo i moduli disponibili, compilata dal titolare o legale rappresentante o da un suo delegato interno alla ditta o all'impresa (dipendente, collaboratore, etc.);
- copia del documento d'identità e della patente di guida in corso di validità del richiedente;
- copia della carta di circolazione del veicolo;
- visura camerale aggiornata.

Documentazione necessaria al rilascio del permesso giornaliero:

- domanda secondo i moduli disponibili, compilata dal titolare o legale rappresentante o da un suo delegato interno alla ditta o all'impresa (dipendente, collaboratore, etc.);
- copia del documento d'identità e della patente di guida in corso di validità del richiedente;
- copia della carta di circolazione del veicolo;

Benzina		Gasolio		Bimodali, Ibridi elettrici, Metano, GPL	Elettrici
EUR 01, 2, 3, 4	EURO 5, 6	EURO 3, 4	EURO 5, 6		
200	167	200	167	133	83
Terzopermesso (dal terzo veicolo in poi)					
Benzina		Gasolio		Bimodali, Ibridelettrici, Metano, GPL	Elettrici
EUR 01, 2, 3, 4	EURO 5, 6	EURO 3, 4	EURO 5, 6		
280	230	280	230	180	110

Permesso giornaliero					
Benzina		Gasolio		Bimodali, Ibridi elettrici, Metano, GPL	Elettrici
EUR 01, 2, 3, 4	EURO 5, 6	EURO 3, 4	EURO 5, 6		
15	13	15	13	10	6

Validità. Il permesso, a prescindere dal mese in cui viene rilasciato, è valido fino al 31 dicembre dello stesso anno; il 1° gennaio viene riattivato automaticamente fino al 28 febbraio, data entro la quale è obbligatorio rinnovarlo secondo le tariffe stabilite per le diverse classi ambientali e tipo di alimentazione dei veicoli. Superato il termine del 28 febbraio, senza che si sia provveduto al rinnovo oneroso, il permesso non è più valido e può essere richiesto *ex novo*. Qualora nel corso della validità del permesso vengano meno i requisiti che ne hanno determinato il rilascio l'intestatario è obbligato a restituirlo. La mancata restituzione comporterà d'ufficio la revoca del permesso.

Documentazione necessaria al rilascio del permesso annuale:

- domanda secondo i moduli disponibili, compilata dal titolare o legale rappresentante o da un suo delegato interno alla ditta o all'impresa (dipendente, collaboratore, etc.);
- copia del documento d'identità e della patente di guida in corso di validità del richiedente;
- copia della carta di circolazione dei veicoli;
- visura camerale aggiornata.

Documentazione necessaria al rilascio del permesso giornaliero:

- domanda secondo i moduli disponibili, compilata dal titolare o legale rappresentante o da un suo delegato interno alla ditta o all'impresa (dipendente, collaboratore, etc.);
- copia del documento d'identità e della patente di guida in corso di validità del richiedente;
- copia della carta di circolazione del veicolo.



Tariffe (valori in euro). Le tariffe, annuali e giornaliere, variano in funzione dell'alimentazione e della classe ambientale del veicolo; le stesse tariffe si applicano ai rinnovi annuali.

Primo permesso (primo veicolo)					
Benzina		Gasolio		Bimodali, Ibridi elettrici, Metano, GPL	Elettrici
EUR 01, 2, 3, 4	EURO 5, 6	EURO 3, 4	EURO 5, 6		
130	108	130	108	87	54

Secondo permesso (secondo veicolo)					
Benzina		Gasolio		Bimodali, Ibridi elettrici, Metano, GPL	Elettrici
EUR 01, 2, 3, 4	EURO 5, 6	EURO 3, 4	EURO 5, 6		
200	167	200	167	133	83

Terzo permesso (dal terzo veicolo in poi)					
Benzina		Gasolio		Bimodali, Ibridi elettrici, Metano, GPL	Elettrici
EUR 01, 2, 3, 4	EURO 5, 6	EURO 3, 4	EURO 5, 6		
280	230	280	230	180	110

Permesso giornaliero					
Benzina		Gasolio		Bimodali, Ibridi elettrici, Metano, GPL	Elettrici
EUR 01, 2, 3, 4	EURO 5, 6	EURO 3, 4	EURO 5, 6		
15	13	15	13	10	6

Validità. Il permesso, a prescindere dal mese in cui viene rilasciato, è valido fino al 31 dicembre dello stesso anno; il 1° gennaio viene riattivato automaticamente fino al 28 febbraio, data entro la quale è obbligatorio rinnovarlo secondo il tariffario stabilito per le diverse classi ambientali e tipo di alimentazione dei veicoli. Superato il termine del 28 febbraio, senza che si sia provveduto al rinnovo oneroso, il permesso non è più valido e può essere richiesto *ex novo*. Qualora nel corso della validità del permesso vengano meno i requisiti che ne hanno determinato il rilascio l'intestatario è obbligato a restituirlo. La mancata restituzione comporterà d'ufficio la revoca del permesso.

Documentazione necessaria al rilascio del permesso annuale:

- domanda secondo i moduli disponibili, compilata dal titolare o legale rappresentante o da un suo delegato interno alla ditta o all'impresa (dipendente, collaboratore, etc.);
- copia del documento d'identità e della patente di guida in corso di validità del richiedente;
- copia della carta di circolazione dei veicoli;
- visura camerale aggiornata.

Tariffe (valori in euro). Le tariffe, annuali e giornaliere, variano in funzione dell'alimentazione e della classe ambientale del veicolo; le stesse tariffe si applicano ai rinnovi annuali.

Primo permesso (primo veicolo)					
Benzina		Gasolio		Bimodali, Ibridi elettrici, Metano, GPL	Elettrici
EURO 1, 2, 3, 4	EURO 5, 6	EURO 3, 4	EURO 5, 6		
130	108	130	108	87	54

Secondo permesso (secondo veicolo)					
Benzina		Gasolio		Bimodali, Ibridi elettrici, Metano, GPL	Elettrici
EURO 1, 2, 3, 4	EURO 5, 6	EURO 3, 4	EURO 5, 6		
200	167	200	167	13 3	83

Terzo permesso (dal terzo veicolo in poi)					
Benzina		Gasolio		Bimodali, Ibridi elettrici, Metano, GPL	Elettrici
EUR 01, 2, 3, 4	EURO 5, 6	EURO 3, 4	EURO 5, 6		
280	230	280	230	180	110

Permesso giornaliero					
Benzina		Gasolio		Bimodali, Ibridi elettrici, Metano, GPL	Elettrici
EURO 1, 2, 3, 4	EURO 5, 6	EURO 3, 4	EURO 5, 6		
15	13	15	13	10	6

Validità. Il permesso, a prescindere dal mese in cui viene rilasciato, è valido fino al 31 dicembre dello stesso anno; il 1° gennaio viene riattivato automaticamente fino al 28 febbraio, data entro la quale è obbligatorio rinnovarlo secondo il tariffario stabilito per le diverse classi ambientali e tipo di alimentazione dei veicoli. Superato il termine del 28 febbraio, senza che si sia provveduto al rinnovo oneroso, il permesso non è più valido e può essere richiesto *ex novo*. Qualora nel corso della validità del permesso vengano meno i requisiti che ne hanno determinato il rilascio l'intestatario è obbligato a restituirlo. La mancata restituzione comporterà d'ufficio la revoca del permesso.

Documentazione necessaria al rilascio del permesso annuale:

- domanda secondo i moduli disponibili, compilata dal titolare o legale rappresentante o da un suo delegato interno alla ditta o all'impresa (dipendente, collaboratore, etc.);
- copia del documento d'identità e della patente di guida in corso di validità del richiedente;
- copia della carta di circolazione dei veicoli;
- visura camerale aggiornata.

Documentazione necessaria al rilascio del permesso giornaliero:

- domanda secondo i moduli disponibili, compilata dal titolare o legale rappresentante o da un suo delegato interno alla ditta o all'impresa (dipendente, collaboratore, etc.);
- copia del documento d'identità e della patente di guida in corso di validità del richiedente;
- copia della carta di circolazione del veicolo.

Tariffe (valori in euro). Le tariffe, annuali e giornaliere, variano in funzione dell'alimentazione e della classe ambientale del veicolo; le stesse tariffe si applicano ai rinnovi annuali.

Primo permesso (primo veicolo)					
Benzina		Gasolio		Bimodali, Ibridi elettrici, Metano, GPL	Elettrici
EURO 1, 2, 3, 4	EURO 5, 6	EURO 3, 4	EURO 5, 6		
130	108	130	108	87	54

Secondo permesso (secondo veicolo)					
Benzina		Gasolio		Bimodali, Ibridi elettrici, Metano, GPL	Elettrici
EUR 01, 2, 3, 4	EURO 5, 6	EURO 3, 4	EURO 5, 6		
200	167	200	167	133	83

Terzo permesso (dal terzo veicolo in poi)					
Benzina		Gasolio		Bimodali, Ibridi elettrici, Metano, GPL	Elettrici
EUR 01, 2, 3, 4	EURO 5, 6	EURO 3, 4	EURO 5, 6		
280	230	280	230	180	110

Permessogiornaliero					
Benzina		Gasolio		Bimodali, Ibridi elettrici, Metano, GPL	Elettrici
EURO 1, 2, 3, 4	EURO 5, 6	EURO 3, 4	EURO 5, 6		
15	13	15	13	10	6

Validità. Il permesso, a prescindere dal mese in cui viene rilasciato, è valido fino al 31 dicembre dello stesso anno; il 1° gennaio viene riattivato automaticamente fino al 28 febbraio, data entro la quale è obbligatorio rinnovarlo secondo il tariffario stabilito per le diverse classi ambientali e tipo di alimentazione dei veicoli. Superato il termine del 28 febbraio, senza che si sia provveduto al rinnovo oneroso, il permesso non è più valido e può essere richiesto *ex novo*. Qualora nel corso della validità del permesso vengano meno i requisiti che ne hanno determinato il rilascio l'intestatario è obbligato a restituirlo. La mancata restituzione comporterà d'ufficio la revoca del permesso.

Documentazione necessaria al rilascio del permesso annuale:

- domanda secondo i moduli disponibili, compilata dal titolare o legale rappresentante o da un suo delegato interno alla ditta o all'impresa (dipendente, collaboratore, etc.);
- copia del documento d'identità e della patente di guida in corso di validità del richiedente;
- copia della carta di circolazione dei veicoli;
- visura camerale aggiornata.

Documentazione necessaria al rilascio del permesso giornaliero:

- domanda secondo i moduli disponibili, compilata dal titolare o legale rappresentante o da un suo delegato interno alla ditta o all'impresa (dipendente, collaboratore, etc.);
- copia del documento d'identità e della patente di guida in corso di validità del richiedente;
- copia della carta di circolazione del veicolo.

200	167	200	167	133	83
Terzo permesso (dal terzo veicolo in poi)					
Benzina		Gasolio		Bimodali, Ibridi elettrici, Metano, GPL	Elettrici
EURO 1, 2, 3, 4	EURO 5, 6	EURO 3, 4	EURO 5, 6		
280	230	280	230	180	110
Permessogiornaliero					
Benzina		Gasolio		Bimodali, Ibridi elettrici, Metano, GPL	Elettrici
EURO1, 2, 3, 4	EURO 5, 6	EURO 3, 4	EURO 5, 6		
15	13	15	13	10	6

Validità. Il permesso, a prescindere dal mese in cui viene rilasciato, è valido fino al 31 dicembre dello stesso anno; il 1° gennaio viene riattivato automaticamente fino al 28 febbraio, data entro la quale è obbligatorio rinnovarlo secondo il tariffario stabilito per le diverse classi ambientali e tipo di alimentazione dei veicoli. Superato il termine del 28 febbraio, senza che si sia provveduto al rinnovo oneroso, il permesso non è più valido e può essere richiesto *ex novo*. Qualora nel corso della validità del permesso vengano meno i requisiti che ne hanno determinato il rilascio l'intestatario è obbligato a restituirlo. La mancata restituzione comporterà d'ufficio la revoca del permesso.

Documentazione necessaria al rilascio del permesso annuale:

- domanda secondo i moduli disponibili, compilata dal titolare o legale rappresentante o da un suo delegato interno alla ditta o all'impresa (dipendente, collaboratore, etc.);
- copia del documento d'identità e della patente di guida in corso di validità del richiedente;
- dichiarazione dell'istituto Bancario, dell'ufficio Postale o dei titolari di attività commerciali e artigiane, da cui risulti l'indicazione del soggetto per conto del quale viene effettuato il trasporto;
- copia della carta di circolazione dei veicoli;
- visura camerale aggiornata.

Documentazione necessaria al rilascio del permesso giornaliero:

- domanda secondo i moduli disponibili, compilata dal titolare o legale rappresentante o da un suo delegato interno alla ditta o all'impresa (dipendente, collaboratore, etc.);
- copia del documento d'identità e della patente di guida in corso di validità del richiedente;
- copia della carta di circolazione del veicolo.



4.27 C6 Rappresentanti di commercio e titolari di attività di commercio al dettaglio o all'ingrosso

Vetrofania adesiva da applicare obbligatoriamente al parabrezza del veicolo.

Soggetti ammessi. È previsto il rilascio di un solo permesso ai titolari di attività commerciali con punto vendita all'interno della ZTL B e A; è previsto inoltre anche il rilascio di permessi giornalieri per rappresentanti di commercio. Per i titolari di attività commerciali con punto vendita all'interno della ZTL B e A: - la ditta o l'impresa deve essere iscritta nel registro delle imprese della CCIAA dal quale risulti l'attività di commercio al dettaglio o all'ingrosso; - il veicolo può essere immatricolato sia per il trasporto merci (categoria N), che per il trasporto di persone (categoria M), e deve essere di proprietà della ditta o dell'impresa, o del titolare, orientare nella disponibilità di quest'ultimo (noleggio a lungo termine, leasing).

Per i permessi ai titolari di attività commerciali è consentito l'accesso nella fascia oraria 07:30-10:00 e 16.30-18.00 dal lunedì al sabato; la sosta è consentita, senza creare intralcio alla circolazione, per un periodo massimo di 15 minuti con l'obbligo di esporre il disco orario, in prossimità dell'attività economica. Il costo del permesso è pari a quello indicato dalla tabella di riferimento per le tariffe della categoria di permesso C1.

Per i rappresentanti di commercio è previsto il rilascio di permessi giornalieri; il veicolo può essere adibito al trasporto delle persone (categoria M) e deve essere di proprietà della ditta o dell'impresa, o del Rappresentante o rientrare nella disponibilità di quest'ultimo (noleggio a lungo termine, leasing). Le prescrizioni d'uso ed il costo del permesso sono quelle previste per la categoria C1.

Validità. Il permesso, a prescindere dal mese in cui viene rilasciato, è valido fino al 31 dicembre dello stesso anno; il 1° gennaio viene riattivato automaticamente fino al 28 febbraio, data entro la quale è obbligatorio rinnovarlo secondo le tariffe stabilite per le diverse classi ambientali e tipo di alimentazione dei veicoli. Superato il termine del 28 febbraio, senza che si sia provveduto al rinnovo oneroso, il permesso non è più valido e può essere richiesto ex novo. Qualora nel corso della validità del permesso vengano meno i requisiti che ne hanno determinato il rilascio l'intestatario è obbligato a restituirlo. La mancata restituzione comporterà d'ufficio la revoca del permesso.

Documentazione necessaria al rilascio del permesso annuale:

- domanda secondo i moduli disponibili, compilata dal titolare o legale rappresentante o da un suo delegato interno alla ditta o all'impresa (dipendente, collaboratore, etc.);
- copia del documento d'identità e della patente di guida in corso di validità del richiedente;
- copia della carta di circolazione dei veicoli;
- visura camerale aggiornata.

Documentazione necessaria al rilascio del permesso giornaliero:

- domanda secondo i moduli disponibili, compilata dal titolare o legale rappresentante o da un suo delegato interno alla ditta o all'impresa (dipendente, collaboratore, etc.);
- copia del documento d'identità e della patente di guida in corso di validità del richiedente;
- copia della carta di circolazione del veicolo.



Tariffe (valori in euro). Le tariffe variano in funzione dell'alimentazione e della classe ambientale del veicolo.

Benzina		Gasolio		Bimodali, Ibridi elettrici, Metano, GPL	Elettrici	Validità
EURO 1, 2, 3, 4	EURO 5, 6	EURO 3, 4	EURO 5, 6			
25	21	25	21	17	10	per il periodo del mandato /carica

Validità. Il permesso, a prescindere dal mese in cui viene rilasciato, è valido fino alla durata della carica o del mandato. Qualora nel corso della validità del permesso vengano meno i requisiti che ne hanno determinato il rilascio l'intestatario è obbligato a restituirlo. La mancata restituzione comporterà d'ufficio la revoca del permesso.

Documentazione necessaria al rilascio del permesso annuale:

- domanda secondo i moduli disponibili, compilata dal richiedente;
- dichiarazione (art. 47 DPR 445/2000), nel caso di specie, da cui risulti che il veicolo rientra nella disponibilità del nucleo familiare o dei conviventi con medesima residenza;
- copia del documento d'identità e della patente di guida in corso di validità del richiedente;
- copia della carta di circolazione del veicolo;
- copia dell'atto di nomina o di proclamazione.



4.29 D2 (ex Cat. P, M) Autorità e Istituzioni Pubbliche

Vetrofania adesiva da applicare obbligatoriamente al parabrezza del veicolo.

Soggetti ammessi. Soggetti che ricoprono cariche istituzionali: Sindaco, Prefetto, Questore, Procuratore della Repubblica presso il Tribunale, Presidente del Tribunale, Comandanti delle Forze di Polizia, Provveditore agli Studi, Autorità Politiche.

Requisiti. Il permesso è associato ad un solo veicolo (al massimo un permesso per carica istituzionale) ed è rilasciato alle seguenti condizioni:

- il richiedente deve ricoprire la carica di Prefetto di Lucca, Questore di Lucca, Procuratore della Repubblica presso il Tribunale di Lucca, Presidente del Tribunale di Lucca, Comandanti Forze di Polizia Nazionali e Locali, con sede lavorativa nel Comune di Lucca, Segretario Generale della Provincia e del Comune di Lucca, Provveditore agli Studi con sede lavorativa nel Comune di Lucca, Autorità Politica;
- il veicolo deve essere autorizzato dall'Ufficio Traffico (e previo nulla osta del Sindaco per quanto concerne le Autorità Politiche);
- il veicolo deve essere immatricolato per il trasporto di persone (categoria M); non sono rilasciati permessi per autocarri, autocaravan, caravan e rimorchi di qualsiasi tipo, compresi i carrelli;
- il veicolo deve essere di proprietà o rientrare nella disponibilità del richiedente con contratto di locazione finanziaria o di noleggio a lungo termine.

Prescrizioni d'uso. Tempo massimo di permanenza nella fascia oraria: nessuno. L'accesso e il transito sono consentiti nella ZTL B e A senza limitazioni orarie; la sosta è consentita solo nelle aree interne di pertinenza degli edifici sede dell'istituzione presso la quale prestano servizio.

Fascia oraria accesso/uscita.

D2 (autorità e istituzioni pubbliche)
ZTL B e A
Validità: L-D

Dalle ore 0.00	alle ore 24.00

Tariffe (valori in euro). Le tariffe variano in funzione dell'alimentazione e della classe ambientale del veicolo; le stesse tariffe si applicano ai rinnovi annuali.

Benzina		Gasolio		Bimodali, Ibridi elettrici, Metano, GPL	Elettrici	Validità
EURO 1, 2, 3, 4	EURO 5, 6	EURO 3, 4	EURO 5, 6			
gratuito	gratuito	gratuito	gratuito	gratuito	gratuito	Fino al 31/12 e per il periodo dell'incarico, con rinnovo annuale pari alle relative tariffe (gratuito)

Validità. Il permesso, a prescindere dal mese in cui viene rilasciato, è valido fino al 31 dicembre dello stesso anno; il 1° gennaio viene riattivato automaticamente fino al 28 febbraio, data entro la quale è obbligatorio rinnovarlo secondo il tariffario stabilito per le diverse classi ambientali e tipo di alimentazione dei veicoli. Superato il termine del 28 febbraio, senza che si sia provveduto al rinnovo oneroso, il permesso non è più valido e può essere richiesto *ex novo*. Qualora nel corso della validità del permesso vengano meno i requisiti che ne hanno determinato il rilascio l'intestatario è obbligato a restituirlo. La mancata restituzione comporterà d'ufficio la revoca del permesso.



Documentazione necessaria al rilascio del permesso annuale:

- domanda secondo i moduli disponibili, compilata dal richiedente;
- copia del documento d'identità e della patente di guida in corso di validità del richiedente;
- copia dell'autorizzazione del Sindaco;
- copia della carta di circolazione del veicolo.



4.30 D3 (ex Cat. R) Cronisti e organi di stampa, servizi radiotelefonici, radiofonici, televisivi

Vetrofania adesiva da applicare obbligatoriamente al parabrezza del veicolo.

Soggetti ammessi. Testate e agenzie giornalistiche, organi di stampa, aziende radiofoniche e televisive, giornalisti iscritti all'ordine (pubblicista o professionista).

Requisiti. Il permesso è associato ad un solo veicolo ed è rilasciato alle seguenti condizioni:

- il richiedente deve essere il direttore della testata (giornalistica, radiofonica, televisiva, on line) o dell'organo di stampa o dell'agenzia di stampa o titolare dell'azienda radiofonica o televisiva o giornalista iscritto all'ordine (pubblicista o professionista);
- il richiedente non deve essere residente né dimorante nel CS;
- il veicolo deve essere immatricolato per il trasporto di persone (categoria M) e deve riportare sulla carrozzeria o sul parabrezza ben visibile loghi o scritte che consentano di identificare l'organo di appartenenza;
- il veicolo deve essere di proprietà o rientrare nella disponibilità del richiedente con contratto di locazione finanziaria o di noleggio a lungo termine.

Prescrizioni d'uso. Tempo massimo di permanenza nella fascia oraria: nessuno. L'accesso e il transito sono consentiti: nella ZTL B senza limitazioni orarie; nella ZTL A solo per l'espletamento del servizio. La sosta è consentita negli stalli gialli della ZTL B e C e nella ZTLA.

Fascia oraria accesso/uscita.

D3 (cronisti e organi di stampa, servizi radiotelefonici, radiofonici, televisivi)

ZTLB

Validità: L-D

Dalle ore 0.00	alle ore 24.00

Tariffe (valori in euro). Le tariffe variano in funzione dell'alimentazione e della classe ambientale del veicolo; le stesse tariffe si applicano ai rinnovi annuali.

Benzina		Gasolio		Bimodali, Ibridi elettrici, Metano, GPL	Elettrici	Validità
EURO 1,2,3,4	EURO 5,6	EURO 3,4	EURO 5,6			
300	250	300	250	200	125	Fino al 31/12 Rinnovo annuale pari alle relative tariffe

Validità. Il permesso, a prescindere dal mese in cui viene rilasciato, è valido fino al 31 dicembre dello stesso anno; il 1° gennaio viene riattivato automaticamente fino al 28 febbraio, data entro la quale è obbligatorio rinnovarlo secondo il tariffario stabilito per le diverse classi ambientali e tipo di alimentazione dei veicoli. Superato il termine del 28 febbraio, senza che si sia provveduto al rinnovo oneroso, il permesso non è più valido e può essere richiesto *ex novo*. Qualora nel corso della validità del permesso vengano meno i requisiti che ne hanno determinato il rilascio l'intestatario è obbligato a restituirlo. La mancata restituzione comporterà d'ufficio la revoca del permesso.



Documentazione necessaria al rilascio del permesso annuale:

- domanda secondo i moduli disponibili, compilata dal richiedente: direttore della testata giornalistica o dell'organo di stampa o dal legale rappresentante dell'azienda televisiva o radiofonica o dal giornalista;
- copia del documento d'identità e della patente di guida in corso di validità del richiedente;
- copia della carta di circolazione del veicolo;
- visura camerale aggiornata o numero di iscrizione all'ordine.



4.31 D4 (ex Cat. H) Medici di famiglia

Vetrofania adesiva da applicare obbligatoriamente al parabrezza del veicolo.

Soggetti ammessi. Medici di famiglia.

Requisiti. Il permesso è associato ad un solo veicolo ed è rilasciato alle seguenti condizioni:

- il richiedente deve essere un medico convenzionato (servizio sanitario regionale) che fornisce assistenza primaria in forma domiciliare e/o ambulatoriale alle famiglie residenti del CS;
- il veicolo deve essere immatricolato per il trasporto di persone (categoria M); non sono rilasciati permessi per autocarri, autocaravan, caravan e rimorchi di qualsiasi tipo, compresi i carrelli;
- il veicolo deve essere di proprietà o rientrare nella disponibilità del richiedente con contratto di locazione finanziaria o di noleggio a lungo termine.

Il medico che saltuariamente deve accedere al CS per visite domiciliari può richiedere all'Ordine dei Medici l'inserimento, nella banca dati dei veicoli autorizzati ad accedere nelle ZTL, per l'intera settimana, così come i Medici in possesso di permessi annuali possono richiedere all'Ordine dei Medici l'inserimento, nella banca dati dei veicoli autorizzati per visite urgenti nella giornata di Domenica, indicando il numero di targa del veicolo utilizzato, il giorno, l'ora dell'arrivo e un'indicazione della strada di destinazione. La comunicazione a Metro deve avvenire da parte dell'Ordine dei Medici entro 48 ore lavorative successive all'accesso.

Prescrizioni d'uso del permesso. Tempo massimo di permanenza nella fascia oraria: 120 minuti. Il permesso è associato al distintivo dell'Ordine dei Medici di Lucca che deve essere esposto sul parabrezza dell'automobile. L'accesso e il transito nelle ZTL sono consentiti dal lunedì al sabato solo per le visite domiciliari. La sosta è consentita nella ZTL A e negli stalli gialli della ZTL B e C per un tempo massimo di 120 minuti con l'obbligo di esporre il disco orario. Per l'assistenza primaria in forma ambulatoriale il tempo massimo di permanenza e sosta è di 6 ore.

Fascia oraria accesso/uscita.

D4 (Medici difamiglia) ZTLA-B

Validità: L-S

Dalle ore 0.00	alle ore 24.00

Tariffe (valori in euro). Le tariffe annuali variano in funzione dell'alimentazione e della classe ambientale del veicolo; le stesse tariffe si applicano ai rinnovi annuali. Per gli accessi saltuari la tariffa è unica per tutti i tipi di veicoli.

Benzina		Gasolio		Bimodali, Ibridi elettrici, Metano, GPL	Elettrici	Validità
EURO 1, 2, 3, 4	EURO 5, 6	EURO 3, 4	EURO 5, 6			
100	84	100	84	66	42	Fino al 31/12 Rinnovo annuale pari alle relative tariffe
Accessi saltuari						
Benzina		Gasolio		Bimodali,		

EURO 1,2,3,4	EURO 5,6	EURO 3,4	EURO 5,6	Ibridi elettrici, Metano, GPL	Elettrici
gratuito	gratuito	gratuito	gratuito	gratuito	gratuito

Validità. Il permesso, a prescindere dal mese in cui viene rilasciato, è valido fino al 31 dicembre dello stesso anno; il 1° gennaio viene riattivato automaticamente fino al 28 febbraio, data entro la quale è obbligatorio rinnovarlo secondo il tariffario stabilito per le diverse classi ambientali e tipo di alimentazione dei veicoli. Superato il termine del 28 febbraio, senza che si sia provveduto al rinnovo oneroso, il permesso non è più valido e può essere richiesto *ex novo*. Qualora nel corso della validità del permesso vengano meno i requisiti che ne hanno determinato il rilascio l'intestatario è obbligato a restituirlo. La mancata restituzione comporterà d'ufficio la revoca del permesso.

Documentazione necessaria al rilascio del permesso annuale:

- domanda secondo i moduli disponibili, compilata dal richiedente;
- copia del documento d'identità e della patente di guida in corso di validità del richiedente;
- dichiarazione (art. 47 DPR 445/2000) da cui risulti l'iscrizione all'Ordine dei Medici e l'attività di assistenza primaria alle famiglie (medico di famiglia) residenti ZTL B o nella ZTLA;
- copia della carta di circolazione del veicolo.

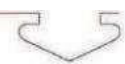

4.32 Z1 Imprese e soggetti che effettuano lavori e servizi occasionali

Soggetti ammessi. Studi professionali, imprese e privati cittadini che svolgono attività occasionali di manutenzione, installazione, riparazione; trasporto o ritiro di oggetti.

Requisiti. Il permesso è associato ad un solo veicolo ed è rilasciato alle seguenti condizioni:

- il veicolo deve essere immatricolato per il trasporto di persone (categoria M) o per uso promiscuo (merci e persone).

Prescrizioni d'uso. Tempo massimo di permanenza nella fascia oraria: 120 minuti. L'accesso e il transito sono consentiti nella ZTL B e A con ingresso/uscita da varchi prestabiliti. La sosta è consentita negli stalli gialli della ZTL C e della ZTL B e nella ZTL A per un periodo massimo di 120 minuti con l'obbligo di esporre il disco orario.

Fascia oraria accesso/uscita.

Z1 (lavori e servizi occasionali)																							
ZTLB																							
Validità: L-S																							
00	01	02	03	04	05	06	06	07	07	08	08	09	09	10	10	11	11	11	11	11	11	11	20
00	00	00	00	00	00	00	30	00	30	00	30	00	30	00	30	00	30	00	30	00	30	00	00
ZTLA																							
Validità: L-S																							
00	01	02	03	04	05	06	06	07	07	08	08	09	09	10	11	11	11	11	11	11	11	11	20
00	00	00	00	00	00	00	30	00	30	00	30	00	30	00	30	00	30	00	30	00	30	00	00

Tariffe (valori in euro). Le tariffe giornaliere variano in funzione dell'alimentazione e della classe ambientale del veicolo.

Benzina		Gasolio		Bimodali, Ibridi elettrici, Metano, GPL	Elettrici	Validità
EURO 1, 2, 3, 4	EURO 5, 6	EURO 3, 4	EURO 5, 6			
20	17	20	17	13	8	Giornaliero (per il giornorichiesto)

Documentazione necessaria al rilascio del permesso giornaliero:

- domanda secondo i moduli disponibili, compilata dal richiedente (titolare o legale rappresentante dell'impresa);
- copia del documento d'identità e della patente di guida in corso di validità del richiedente;
- copia della carta di circolazione del veicolo;
- visura camerale aggiornata.



4.33 Z2 Imprese che effettuano allestimento mostre e manifestazioni, traslochi, riprese cinematografiche

Vetrofania adesiva da applicare obbligatoriamente al parabrezza del veicolo.

Soggetti ammessi. Imprese e soggetti che svolgono servizi di trasloco per imprese o famiglie, organizzazione, promozione e/o gestione di eventi (mostre, manifestazioni, congressi, conferenze e meeting), produzione di servizi fotografici e cinematografici per fini commerciali e amatoriali.

Requisiti. Il permesso, associato ad un veicolo, è rilasciato alle seguenti condizioni:

- per le riprese cinematografiche è necessaria l'autorizzazione del Sindaco e l'indicazione del periodo (dal giorno al giorno);
- la ditta o l'impresa deve essere iscritta nel registro delle imprese della CCIAA e l'attività prevalente deve comprendere i servizi specifici;
- il veicolo deve essere immatricolato per il trasporto merci (categoria N) o per uso promiscuo (merci e persone) o come autoveicoli per trasporti specifici (autoscale);
- il veicolo deve essere di proprietà o rientrare nella disponibilità dell'impresa con contratto di locazione finanziaria o di noleggio a lungo termine o intestato ai titolari o ai soci dell'impresa.

Prescrizioni d'uso. Tempo massimo di permanenza nella fascia oraria: nessuno. L'accesso e il transito sono consentiti nella ZTL B e A con ingresso/uscita da varchi prestabiliti. La sosta è ammessa negli stalli gialli della ZTL B e della ZTL C senza nessuna limitazione e in prossimità degli edifici o degli spazi di lavoro purché in possesso di regolare documentazione giustificativa (ordine dei lavori) e senza creare intralcio alla circolazione dei veicoli. Per specifiche esigenze possono essere concesse deroghe per la domenica e i festivi.

Fascia oraria accesso/uscita.

Z2 (allestimento mostre, traslochi e riprese
cinematografiche)
ZTLA – ZTL B
Validità: L-D

Dalle ore 0.00	alle ore 24.00

Tariffe (valori in euro). Le tariffe, annuali e giornaliere, variano in funzione dell'alimentazione e della classe ambientale del veicolo; le stesse tariffe si applicano ai rinnovi annuali.

Primo permesso (primo veicolo)					
Benzina		Gasolio		Bimodali, Ibridi elettrici, Metano, GPL	Elettrici
EURO 1, 2, 3, 4	EURO 5, 6	EURO 3, 4	EURO 5, 6		
130	108	130	108	87	54



Secondopermesso (secondo veicolo)					
Benzina		Gasolio		Bimodali, Ibridi elettrici, Metano, GPL	Elettrici
EURO 1, 2, 3, 4	EURO 5, 6	EURO 3, 4	EURO 5, 6		
200	167	200	167	133	83
Terzopermesso (dal terzo veicolo in poi)					
Benzina		Gasolio		Bimodali, Ibridi elettrici, Metano, GPL	Elettrici
EURO 1, 2, 3, 4	EURO 5, 6	EURO 3, 4	EURO 5, 6		
280	230	280	230	180	110

Permesso giornaliero					
Benzina		Gasolio		Bimodali, Ibridi elettrici, Metano, GPL	Elettrici
EUR 01, 2, 3, 4	EURO 5, 6	EURO 3, 4	EURO 5, 6		
50	42	50	42	33	21

Validità. Il permesso, a prescindere dal mese in cui viene rilasciato, è valido fino al 31 dicembre dello stesso anno; il 1° gennaio viene riattivato automaticamente fino al 28 febbraio, data entro la quale è obbligatorio rinnovarlo secondo il tariffario stabilito per le diverse classi ambientali e tipo di alimentazione dei veicoli. Superato il termine del 28 febbraio, senza che si sia provveduto al rinnovo oneroso, il permesso non è più valido e può essere richiesto *ex novo*. Qualora nel corso della validità del permesso vengano meno i requisiti che ne hanno determinato il rilascio l'intestatario è obbligato a restituirlo. La mancata restituzione comporterà d'ufficio la revoca del permesso.

Per le riprese cinematografiche il permesso ha validità per il periodo indicato nella autorizzazione rilasciata dal Sindaco.

Documentazione necessaria al rilascio del permesso annuale:

- domanda secondo i moduli disponibili, compilata dal richiedente (titolare o legale rappresentante dell'impresa);
- copia dell'autorizzazione di occupazione del suolo pubblico;
- copia del documento d'identità e della patente di guida in corso di validità del richiedente;
- copia della carta di circolazione dei veicoli;
- visura camerale aggiornata.

Documentazione necessaria al rilascio del permesso giornaliero:

- domanda secondo i moduli disponibili, compilata dal richiedente (titolare o legale rappresentante dell'impresa);
- copia dell'autorizzazione del sindaco per le riprese cinematografiche;
- copia dell'autorizzazione di occupazione del suolo pubblico;
- copia del documento d'identità e della patente di guida in corso di validità del richiedente;
- copia della carta di circolazione del veicolo;
- visura camerale aggiornata.



4.35 Z4 Clienti delle strutture ricettive

Soggetti ammessi. Strutture ricettive (hotel, alberghi, B&B o strutture per le quali il richiedente sia intestatario di SCIA, Segnalazione Certificata di Inizio Attività, per la gestione di struttura turistica extra-alberghiera a norma della L.R. n. 86/2016) localizzate nella ZTLB e nella ZTLA.

Requisiti. Il permesso è associato ad un solo (singolo) veicolo. Possono essere rilasciati un numero massimo di permessi annuali pari al numero delle camere/appartamenti della struttura ricettiva moltiplicato per i giorni dell'anno alle seguenti condizioni:

- al gestore o conduttore della struttura ricettiva sono attribuite le credenziali (user ID e PW) per accedere al sistema di prenotazione e di gestione via Web del controllo degli accessi;
- al momento della prenotazione o dell'arrivo del cliente, il gestore o il conduttore inserisce nella banca dati dei veicoli autorizzati ad accedere nelle ZTL, il numero di targa del veicolo del cliente, il giorno dell'arrivo e la data di partenza; le operazioni di registrazione del numero di targa del veicolo, del giorno e dell'ora, possono essere effettuate entro 5 giorni (120 ore) dall'effettivo passaggio del mezzo dal varco Ztl;
- il gestore, in caso di controllo da parte della Polizia Municipale, deve poter associare al permesso copia della fattura emessa al cliente o il numero della stessa;
- il veicolo deve essere immatricolato per il trasporto di persone (categoria M); non sono rilasciati permessi per autocarri, autocaravan, caravan e rimorchi di qualsiasi tipo, compresi i carrelli.

Il permesso è associato esclusivamente al veicolo di proprietà o che rientra nella disponibilità del cliente della struttura ricettiva. Il permesso, se richiesto al momento della prenotazione, è inviato al cliente o altrimenti consegnato all'arrivo. Il permesso deve essere esposto sul parabrezza dell'auto del cliente e deve riportare la data, l'orario di arrivo ed il nominativo della struttura ricettiva.

Al momento della richiesta il gestore o il conduttore della struttura deve fornire obbligatoriamente recapito PEC, mail, e telefonico; ogni variazione di recapito dovrà essere comunicata tempestivamente e comunque non oltre 7 giorni.

Il responsabile della struttura deve dichiarare il numero delle camere/appartamenti disponibili nella struttura e la possibilità di far parcheggiare i clienti in aree di loro disponibilità. Il responsabile della struttura ricettiva dovrà altresì produrre idonea documentazione attestante il numero di posti auto, tra cui planimetria quotata, atto di proprietà o contratto di locazione o di comodato d'uso gratuito regolarmente registrato nel rispetto degli obblighi di legge, salvo eventuale altra documentazione che potrà essere richiesta, se necessario, dagli uffici competenti.

Se a seguito di controllo da parte della Polizia Municipale, viene accertato che attraverso il sistema di inserimento sono state inserite targhe di veicoli non riferibili al cliente della struttura ricettiva, la Polizia Municipale provvederà al sanzionamento di ogni singolo accesso, ai sensi del C.d.S., dando comunicazione a Metro S.r.l. delle avvenute violazioni alle presenti disposizioni, ai fini dei provvedimenti da adottare nei confronti della struttura ricettiva.

Metro S.r.l. provvederà a dare comunicazione alla struttura ricettiva tramite PEC o raccomandata A.R., dell'accertamento da parte della Polizia Municipale delle avvenute violazioni alle presenti disposizioni, informando che, a partire dal settimo giorno dal ricevimento della comunicazione, senza ulteriori avvisi provvederà a sospendere la possibilità di inserimento delle targhe dei clienti da parte della struttura ricettiva per un periodo di:

- 10 giorni per il primo accertamento di violazione;
- 20 giorni per il secondo accertamento di violazione;
- un anno dal terzo accertamento di violazione (e così analogamente dal quarto accertamento di violazione e successivi).

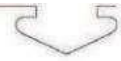

Nei periodi di sospensione è esclusa la possibilità di inserire le targhe dei clienti tramite il portale.

Prescrizioni d'uso. È consentito l'accesso e il transito nella ZTL B e A, seguendo il percorso più breve, per tutta la durata del soggiorno, per le operazioni di registrazione, carico/scarico bagagli e/o comunque per un periodo massimo di 30 minuti con l'obbligo di esporre il disco orario. Trascorso tale periodo il veicolo deve stazionare nelle aree al di fuori della ZTL A e B o nelle aree private che rientrano nella disponibilità della struttura ricettiva. Non è consentita la sosta negli stalli gialli.

Le strutture ricettive del Centro Storico, accedendo al portale dedicato, inseriscono la targa del veicolo, la data e l'ora di arrivo e la data e l'ora di partenza relativi al soggiorno.

Nella ZTL A, nella fascia oraria 10:30 - 14:00 e 18:00 - 21:00 è interdetto il transito e la sosta nei seguenti ambiti: via Fillungo (da via Roma a via Busdraghi), via Roma, via Beccheria, via San Paolino, via Santa Croce (tratto compreso tra piazza Bernardini e via Roma), via Cenami, via Buia, via Santa Lucia, piazza San Michele (lato est), piazza Anfiteatro, piazza San Frediano.

Tariffe (valori in euro). La tariffa è gratuita per tutti i tipi di veicoli.

Validità

Durata del soggiorno

Documentazione necessaria al rilascio delle credenziali per l'accesso al sistema web:

- domanda secondo i moduli disponibili, compilata dal richiedente (titolare o legale rappresentante della struttura ricettiva);
- copia del documento d'identità in corso di validità del richiedente;
- copia della SCIA;
- visura camerale aggiornata.



4.36 Z5 Case di cura e case di riposo

Soggetti ammessi. Pazienti, familiari ed accompagnatori del paziente; utenti dei servizi sanitari (prestazioni e visite mediche, analisi, etc.), parenti e accompagnatori degli utenti.

Requisiti. Il permesso è associato ad un solo veicolo; è possibile rilasciare giornalmente un numero di permessi (per un numero di veicoli) non superiore al numero di ricoveri o alle prestazioni programmate alle seguenti condizioni:

- alle strutture sono attribuite le credenziali (user ID e PW) per accedere alla piattaforma Web per la gestione degli accessi;
- il gestore della struttura, al momento della prenotazione della prestazione o del ricovero programmato o della dimissione del paziente, inserisce nella banca dati dei veicoli autorizzati ad accedere nelle ZTL il numero di targa del veicolo del cliente, il giorno e l'ora dell'arrivo, la data di dimissione; le operazioni di registrazione del numero di targa del veicolo, del giorno e dell'ora, possono essere effettuate entro 5 giorni (120 ore) dall'effettivo passaggio del mezzo dal varco Ztl;
- il gestore della struttura deve esibire, in caso di controllo, i documenti (copia del certificato di ricovero, di dimissione o della richiesta della prestazione) utili ad associare il permesso rilasciato con la relativa targa;
- il veicolo deve essere immatricolato per il trasporto di persone (categoria M); non sono rilasciati permessi per autocarri, autocaravan, caravan e rimorchi di qualsiasi tipo, compresi i carrelli.

Prescrizioni d'uso. Consente l'accesso e il transito nella ZTL B e nella ZTL A senza limitazioni orarie, esclusivamente dai varchi prestabiliti e solo con il paziente a bordo o l'utente dei servizi (ad esempio al momento del ricovero e della dimissione o nel caso di visite mediche); la sosta è consentita nelle aree di pertinenza della struttura.

Tariffe (valori in euro). La tariffa è gratuita per tutti i tipi di veicoli.

Validità:
Durata della visita

Documentazione necessaria al rilascio delle credenziali per l'accesso al sistema web:

- domanda secondo i moduli disponibili, compilata dal richiedente (titolare o legale rappresentante della struttura di cura);
- copia del documento d'identità in corso di validità del richiedente;
- visura camerale aggiornata.



4.37 Z6 Operatori dei servizi sociali e di assistenza domiciliare

Soggetti ammessi. Associazioni di volontariato o cooperative sociali che erogano servizi sociali e di assistenza domiciliare con volontari e cooperatori autorizzati dalle stesse e che utilizzano il proprio veicolo.

Requisiti. Il permesso è associato ad un solo veicolo ed è rilasciato alle seguenti condizioni:

- la cooperativa sociale o l'associazione deve essere iscritta nel relativo Albo delle cooperative sociali o nel registro regionale del volontariato;
- il cooperatore o il volontario deve essere socio della cooperativa o essere iscritto all'associazione ed avere un incarico per le specifiche attività di assistenza per le quali richiede il permesso;
- il veicolo deve essere immatricolato per il trasporto di persone (categoria M); non sono rilasciati permessi per autocarri, autocaravan, caravan e rimorchi di qualsiasi tipo, compresi i carrelli;
- il veicolo deve essere di proprietà o rientrare nella disponibilità del cooperatore o del volontario.

Prescrizioni d'uso. Tempo di permanenza massimo: 120 minuti. Consente l'accesso e il transito nelle ZTL B e A senza limitazioni orarie esclusivamente in presenza di un ordine di servizio rilasciato dall'associazione o dalla cooperativa e sul quale devono essere riportati l'ora di arrivo, l'indirizzo dell'intervento; la sosta è consentita esponendo l'ordine di servizio negli stalli gialli della ZTL B e nella ZTL A per un periodo massimo di 120 minuti con l'obbligo di esporre il disco orario e senza intralciare la circolazione.

Nella ZTL A, nella fascia oraria 10:30 - 14:00 e 18:00 - 21:00 è interdetto il transito e la sosta nei seguenti ambiti: via Fillungo (da via Roma a via Busdraghi), via Roma, via Beccheria, via San Paolino, via Santa Croce (tratto compreso tra piazza Bernardini e via Roma), via Cenami, via Buia, via Santa Lucia, piazza San Michele (lato est), piazza Anfiteatro, piazza San Frediano. In tali ambiti, per specifiche esigenze, è necessario chiedere all'Ufficio Traffico un permesso in deroga.

Fascia oraria accesso/uscita.

Z6 (operatori dei servizi sociali e di assistenza domiciliare)

ZTL B e A

Validità: L-D Tempo di permanenza massima: 120 minuti

Dalle ore 0.00	alle ore 24.00

Tariffe (valori in euro). Le tariffe annuali variano in funzione dell'alimentazione e della classe ambientale del veicolo; le stesse tariffe si applicano ai rinnovi annuali. Per gli accessi giornalieri la tariffa è unica per tutti i tipi di veicoli.

Benzina		Gasolio		Bimodali, Ibridi elettrici, Metano, GPL	Elettrici	Validità
EURO 1, 2, 3, 4	EURO 5, 6	EURO 3, 4	EURO 5, 6			
30	25	30	25	20	13	Fino al 31/12 Rinnovo annuale pari alle relative tariffe

Permesso giornaliero					
Benzina		Gasolio		Bimodali, Ibridi elettrici, Metano, GPL	Elettrici
EURO 1, 2, 3, 4	EURO 5, 6	EURO 3, 4	EURO 5, 6		
5	5	5	5	5	5



Documentazione necessaria al rilascio del permesso annuale:

- domanda secondo i moduli disponibili, compilata dal richiedente (titolare o legale rappresentante della cooperativa o dell'associazione);
- copia del documento d'identità e della patente di guida in corso di validità del richiedente;
- dichiarazione (art. 47 DPR 445/2000) da cui risulti l'iscrizione all'Albo delle cooperative sociali o nel Registro regionale del volontariato e il luogo presso il quale il cooperatore o il volontario presta servizio;
- copia della carta di circolazione del veicolo.

Documentazione necessaria al rilascio del permesso giornaliero:

- domanda secondo i moduli disponibili, compilata dal richiedente (titolare o legale rappresentante della cooperativa o dell'associazione);
- copia del documento d'identità e della patente di guida in corso di validità del richiedente;
- dichiarazione (art. 47 DPR 445/2000) da cui risulti l'iscrizione all'Albo delle cooperative sociali o nel Registro regionale del volontariato e il luogo presso il quale il cooperatore o il volontario presta servizio;
- copia della carta di circolazione del veicolo.



4.38 Z7 Curia dell’Arcidiocesi di Lucca

Soggetti ammessi. Curia dell’Arcidiocesi di Lucca.

Requisiti. Il permesso è associato ad un solo veicolo e può essere rilasciato alle seguenti condizioni:

- alla Curia sono attribuite le credenziali (user ID e PW) per accedere alla piattaforma Web per la gestione degli accessi;
- l’incaricato inserisce nella banca dati dei veicoli autorizzati ad accedere nelle ZTL il numero di targa del veicolo, il giorno e l’ora dell’arrivo; le operazioni di registrazione del numero di targa del veicolo, del giorno e dell’ora, possono essere effettuate entro 5 giorni (120 ore) dall’effettivo passaggio del mezzo dal varco Ztl;
- il veicolo deve essere immatricolato per il trasporto di persone (categoria M); non sono rilasciati permessi per autocarri, autocaravan, caravan e rimorchi di qualsiasi tipo, compresi i carrelli.

Possono essere rilasciati in un anno fino ad un massimo di **5.500 permessi per 5.500 veicoli anno**. Nell’ambito di tale disponibilità, il **numero massimo di permessi giornalieri che potranno essere inseriti è pari a 40 permessi per 40 veicoli al giorno**.

Prescrizioni d’uso. Consente l’accesso e il transito nelle ZTL B e A senza limitazioni orarie; la sosta è consentita esclusivamente nelle aree di pertinenza e/o in disponibilità della Curia dell’Arcidiocesi di Lucca.

Fascia oraria accesso/uscita.

**Z7 (Curia di Lucca)
ZTL B e A**

Validità: L-DTempodi permanenza massima: nessuna limitazione

Dalle ore 0.00	alle ore 24.00

Tariffa (valori in euro). La tariffa è gratuita per tutti i tipi di veicoli fino ad un massimo di 5.500 permessi per 5.500 veicoli anno.

Documentazione necessaria al rilascio delle credenziali per l’accesso al sistema web:

- domanda secondo i moduli disponibili, compilata dal richiedente;
- copia del documento d’identità in corso di validità del richiedente.



4.39 Z8 Confindustria Toscana Nord

Soggetti ammessi. Confindustria Toscana Nord.

Requisiti. Il permesso è associato ad un solo veicolo e può essere rilasciato alle seguenti condizioni:

- all'Associazione sono attribuite le credenziali (user ID e PW) per accedere alla piattaforma Web per la gestione degli accessi;
- l'incaricato inserisce nella banca dati dei veicoli autorizzati ad accedere nelle ZTL il numero di targa del veicolo, il giorno e l'ora dell'arrivo; le operazioni di registrazione del numero di targa del veicolo, del giorno e dell'ora, possono essere effettuate entro 5 giorni (120 ore) dall'effettivo passaggio del mezzo dal varco Ztl;
- il veicolo deve essere immatricolato per il trasporto di persone (categoria M); non sono rilasciati permessi per autocarri, autocaravan, caravan e rimorchi di qualsiasi tipo, compresi i carrelli.

Possono essere rilasciati in un anno fino ad un massimo di **400 permessi per 400 veicoli anno.**

Prescrizioni d'uso. Consente l'accesso e il transito nelle ZTL B e A senza limitazioni orarie; la sosta è consentita esclusivamente nelle aree di pertinenza degli edifici in cui ha sede Confindustria Toscana Nord.

Fascia oraria accesso/uscita.

Z8 (Confindustria Toscana Nord)

ZTL B e A

Validità: L-DTempo di permanenza massima: nessuna limitazione

Dalle ore 0.00	alle ore 24.00
----------------	----------------

Tariffa (valori in euro). La tariffa è gratuita per tutti i tipi di veicoli fino ad un massimo di 400 permessi per 400 veicoli anno.

Documentazione necessaria al rilascio delle credenziali per l'accesso al sistema web:

- domanda secondo i moduli disponibili, compilata dal richiedente;
- copia del documento d'identità in corso di validità del richiedente.



4.40 Z9 Procura della Repubblica presso il Tribunale di Lucca

Soggetti ammessi. Procura della Repubblica presso il Tribunale di Lucca.

Requisiti. Il permesso è associato ad un solo veicolo; possono essere rilasciati fino ad un massimo di 200 permessi (per 200 veicoli) all'anno alle seguenti condizioni:

- alla Procura sono attribuite le credenziali (user ID e PW) per accedere alla piattaforma Web per la gestione degli accessi;
- l'incaricato inserisce nella banca dati dei veicoli autorizzati ad accedere nelle ZTL il numero di targa del veicolo, il giorno e l'ora dell'arrivo; le operazioni di registrazione del numero di targa del veicolo, del giorno e dell'ora, possono essere effettuate entro 5 giorni (120 ore) dall'effettivo passaggio del mezzo dal varco Ztl;
- il veicolo deve essere immatricolato per il trasporto di persone (categoria M); non sono rilasciati permessi per autocarri, autocaravan, caravan e rimorchi di qualsiasi tipo, compresi i carrelli.

Prescrizioni d'uso. Consente l'accesso e il transito nelle ZTLB senza limitazioni orarie per motivi di servizio e istituzionali; la sosta è consentita nelle sole aree di pertinenza della Procura.

Fascia oraria accesso/uscita

Z9 (Procura di Lucca)

ZTLB

Validità: L-DTempodi permanenza massima: nessuna limitazione

Dalle ore 0.00	alle ore 24.00
----------------	----------------

Tariffe (valori in euro). Permesso gratuito.

Benzina		Gasolio		Bimodali, Ibridi elettrici, Metano, GPL	Elettrici	Validità
EURO 1, 2, 3, 4	EURO 5, 6	EURO 3, 4	EURO 5, 6			
gratuiti	gratuiti	gratuiti	gratuiti	gratuiti	gratuiti	Giornaliero (per il giornorichiesto)

Documentazione necessaria al rilascio delle credenziali per l'accesso al sistema web:

- domanda secondo i moduli disponibili, compilata dal richiedente;
- copia del documento d'identità in corso di validità del richiedente.



4.41 Z10 Real Collegio

Soggetti ammessi. Real Collegio.

Requisiti. Il permesso è associato ad un solo veicolo; possono essere rilasciati fino ad un massimo di 2.000 permessi (per 2.000 veicoli) all'anno per manifestazioni, allestimento di mostre ed eventi e alle seguenti condizioni:

- al Real Collegio sono attribuite le credenziali (user ID e PW) per accedere alla piattaforma Web per la gestione degli accessi;
- l'incaricato inserisce nella banca dati dei veicoli autorizzati ad accedere nelle ZTL il numero di targa del veicolo, il giorno e l'ora dell'arrivo; le operazioni di registrazione del numero di targa del veicolo, del giorno e dell'ora, possono essere effettuate entro 5 giorni (120 ore) dall'effettivo passaggio del mezzodai varco Ztl;
- il veicolo deve essere immatricolato per il trasporto di persone (categoria M) o per il trasporto merci (categoria N).
- la struttura deve corrispondere le spettanze dovute alla Soc. Metro ogni 4 mesi ed il pagamento deve avvenire entro 15 giorni dal ricevimento dell'avviso, pena decadenza delle credenziali per l'inserimento automatico.

Prescrizioni d'uso. Consente l'accesso e il transito nelle ZTL B senza limitazioni orarie; la sosta è consentita nelle sole aree di pertinenza delle strutture gestite dall'Ente.

Fascia oraria accesso/uscita.

Z10 (Real collegio)

ZTLB

Validità: L-DTempo di permanenza massima: nessuna limitazione

Dalle ore 0.00	alle ore 24.00

Tariffe (valori in euro). Le tariffe giornaliere sono distinte tra eventi patrocinati dal Comune ed eventi che non hanno il patrocinio. La tariffa è unica per tutti i tipi di veicoli.

Tariffe (euro) per eventinon patrocinati dal Comune					
Benzina		Gasolio		Bimodali, Ibridi elettrici, Metano, GPL	Elettrici
EUR 01, 2, 3, 4	EURO 5, 6	EURO 3, 4	EURO 5, 6		
20	20	20	20	20	20

Tariffe (euro) per eventi con il patrocinio del Comune					
Benzina		Gasolio		Bimodali, Ibridi elettrici, Metano, GPL	Elettrici
EUR 01, 2, 3, 4	EURO 5, 6	EURO 3, 4	EURO 5, 6		
10	10	10	10	10	10

Documentazione necessaria al rilascio delle credenziali per l'accesso al sistema web:

- domanda secondo i moduli disponibili, compilata dal richiedente;
- copia del documento d'identità in corso di validità del richiedente;
- ai fini dell'applicazione della relativa tariffa, per gli eventi patrocinati dal Comune è necessario accompagnare la richiesta di accesso con una copia della determina di concessione del patrocinio da parte del Comune di Lucca.

4.42 Z11 Teatro del Giglio

Soggetti ammessi. Teatro del Giglio.

Requisiti. Il permesso è associato ad un solo veicolo; possono essere rilasciati fino ad un massimo di 300 permessi (per 300 veicoli) all'anno e solo in occasione degli allestimenti degli spettacoli alle seguenti condizioni:

- al Teatro del Giglio sono attribuite le credenziali (user ID e PW) per accedere alla piattaforma Web per la gestione degli accessi;
- l'incaricato inserisce nella banca dati dei veicoli autorizzati ad accedere nelle ZTL il numero di targa del veicolo, il giorno e l'ora dell'arrivo; le operazioni di registrazione del numero di targa del veicolo, del giorno e dell'ora, possono essere effettuate entro 5 giorni (120 ore) dall'effettivo passaggio del mezzo dal varco Ztl;
- il veicolo deve essere immatricolato per il trasporto di persone (categoria M) o per il trasporto merci (categoria N) purché rientrante nelle misure prescritte per l'accesso in Centro Storico (6,50 metri di lunghezza, 2,20 metri di larghezza, 3,5 tonnellate massa a pieno carico).

Prescrizioni d'uso. Consente l'accesso e il transito nelle ZTL B senza limitazioni orarie; la sosta è consentita nelle sole aree di pertinenza del Teatro.

Fascia oraria accesso/uscita.

Z11 (Teatro del Giglio)

ZTLB

Validità: L-DTempodi permanenza massima: nessuna limitazione

Dalle ore 0.00	alle ore 24.00
----------------	----------------

Tariffa (valori in euro). La tariffa è gratuita per tutti i tipi di veicoli fino ad un massimo di 300 permessi per 300 veicoli anno.

Nei casi in cui il veicolo non rientri nei requisiti indicati, è necessario richiedere un permesso in deroga. Il permesso in deroga sarà rilasciato gratuitamente ed il veicolo autorizzato non rientrerà nel conteggio dei 300 permessi indicati.



4.43 Z12 (ex Cat. FS) Persone con disabilità e invalidità temporanee

Vetrofania adesiva da applicare obbligatoriamente al parabrezza del veicolo.

Soggetti ammessi. Persone con disabilità temporanee riconosciute.

Requisiti. Il permesso è associato ad un solo veicolo ed è rilasciato alle seguenti condizioni:

- il richiedente non deve essere residente né dimorante nel CS e non deve essere titolare di altro permesso;
- il richiedente non è in grado di deambulare o ha una ridotta capacità di deambulazione (condizione da certificare dal medico ASL o dal medico specialista);
- la persona con disabilità temporanea priva di patente o inidonea alla guida deve indicare le persone che offrono assistenza (al massimo 2 accompagnatori);
- il richiedente deve essere iscritto presso un istituto scolastico del CS o essere impiegato nella sede o unità locale di un'impresa, istituzione, ente, esercizio, associazione, etc. localizzata nel CS;
- i componenti del suo nucleo familiare o le persone che offrono assistenza indicate dal richiedente non devono avere qualunque altro tipo di permesso;
- il veicolo deve essere di proprietà del richiedente o rientrare nella disponibilità delle persone che offrono assistenza indicate dal richiedente: usufrutto o comodato d'uso o contratto di locazione finanziaria o di noleggio a lungo termine o concesso in uso dall'impresa di cui è dipendente, collaboratore, socio o titolare;
- il veicolo deve essere immatricolato per il trasporto di persone (categoria M); non sono rilasciati permessi per autocarri, autocaravan, caravan e rimorchi di qualsiasi tipo, compresi i carrelli.

Prescrizioni d'uso. I veicoli con permesso Z12 possono accedere, circolare e sostare nella ZTL B e A solo se il richiedente, la persona con disabilità temporanea, è a bordo del veicolo. Nel caso in cui la persona con disabilità sia priva di patente o inidonea alla guida il veicolo deve essere condotto esclusivamente da una delle persone che offrono assistenza. La sosta è consentita negli stalli riservati alle persone con disabilità e senza nessuna limitazione oraria in tutti gli stalli gialli e blu delle ZTL. È consentita, inoltre, la sosta gratuita negli stalli blu a pagamento senza limitazioni orarie in tutto il territorio comunale nel caso in cui gli stalli riservati alle persone con disabilità siano già occupati o indisponibili. Tali permessi, a differenza dei contrassegni nazionali previsti dal CdS che hanno validità su tutto il territorio nazionale, sono limitati al solo territorio comunale.

Fascia oraria accesso/uscita.

Z12 (persone con disabilità e invalidità temporanee)

ZTL B e A

Validità: L-D Tempo di permanenza massima: nessuna limitazione

: Dalle ore 0.00	alle ore 24.00

Tariffe (valori in euro). Permesso gratuito.

Benzina		Gasolio		Bimodali, Ibridi elettrici, Metano, GPL	Elettrici	Validità
EURO 1, 2, 3, 4	EURO 5, 6	EURO 3, 4	EURO 5, 6			
Gratuito	Gratuito	Gratuito	Gratuito	Gratuito	Gratuito	90 giorni anno anche non continuativi

Validità. Il permesso ha una validità di 90 giorni anno anche non continuativi. Qualora nel corso della validità del permesso vengano meno i requisiti che ne hanno determinato il rilascio l'intestatario è obbligato a restituirlo. La mancata restituzione comporterà d'ufficio la revoca del permesso.



Documentazione necessaria al rilascio del permesso:

- domanda secondo i moduli disponibili compilata dal richiedente;
- copia del documento d'identità e della patente di guida in corso di validità del richiedente;
- dichiarazione (art. 47 DPR 445/2000) da cui risulti che: **a)** il richiedente lavori nel CS indicandone la sede; **b)** non è titolare di altro tipo di permesso;
- certificazione medica della ASL o del medico specialista con indicazione della durata della disabilità temporanea;
- copia della carta di circolazione del veicolo.



4.44 Z13 (ex Cat. F) Persone con disabilità e diversamente abili

Il permesso è da identificarsi con il Contrassegno europeo per persone con disabilità di cui al DPR 3 luglio 2012 n. 151.

Soggetti ammessi. Persone con disabilità riconosciute e capacità deambulatoria sensibilmente ridotta accertata da apposita Commissione ASL a seguito di visita effettuata presso la Medicina Legale. La certificazione non è necessaria per i non vedenti per i quali è sufficiente il certificato di Commissione di Prima istanza. Nel caso in cui l'esito della visita medica attesti che l'invalidità accertata è irreversibile, l'ufficio Permessi, previa presentazione del certificato del medico curante attestante il permanere dell'invalidità dichiarata dall'Ufficio Medico Legale della ASL, rilascerà in prima istanza, un permesso di validità quinquennale che, successivamente, potrà essere rinnovato, di volta in volta, per ulteriori cinque anni presentando ogni volta il certificato del medico curante. Chiunque accede con veicolo diverso da quello la cui targa è già autorizzata o con un permesso disabili rilasciato da altro Comune prima dell'accesso in ZTL deve chiamare il numero verde (anche indicato sulla segnaletica stradale) per comunicare il numero di targa del veicolo col quale accede, il numero del permesso disabili, il comune che lo ha rilasciato, cognome e nome del titolare del permesso e data dell'accesso. Se al momento dell'accesso il numero verde non è attivo, l'interessato potrà regolarizzare l'accesso inviando l'apposito form on-line od una mail a varchi@metrosrl.it indicando i dati richiesti entro le 48 ore lavorative successive. Il permesso è valido per un massimo 2 giorni consecutivi. I transiti in ZTL possono essere comunicati anche preventivamente utilizzando il numero verde (con un anticipo massimo di 48 ore).*

Requisiti. Il Contrassegno europeo è strettamente personale e non è cedibile, non è vincolato ad uno specifico veicolo. Tuttavia, per l'accesso, il transito e la sosta nelle ZTLB eA:

- la persona con disabilità priva di patente o inidonea alla guida potrà indicare le persone che offrono assistenza;
- il veicolo deve essere immatricolato per il trasporto di persone (categoria M); non sono rilasciati permessi per autocarri, autocaravan, caravan e rimorchi di qualsiasi tipo, compresi i carrelli.

Prescrizioni d'uso. I veicoli con permesso e Contrassegno europeo possono accedere, circolare e sostare nella ZTL B e A solo se il richiedente, la persona con disabilità è a bordo del veicolo. Nel caso in cui la persona con disabilità sia priva di patente o inidonea alla guida il veicolo deve essere condotto esclusivamente da una delle persone che offrono assistenza. L'accesso ed il transito sono consentiti nella ZTL B e A. La sosta è consentita negli stalli riservati alle persone con disabilità e senza nessuna limitazione oraria in tutti gli stalli gialli e blu delle ZTL. È consentita, inoltre, la sosta gratuita negli stalli blu a pagamento senza limitazioni orarie in tutto il territorio comunale nel caso in cui gli stalli riservati alle persone con disabilità siano già occupati o indisponibili. **Fascia oraria accesso/uscita.**

Z13 (persone con disabilità e diversamente abili)

ZTL B e A

Validità: L-D Tempo di permanenza massima: nessuna limitazione

Dalle ore 0.00	alle ore 24.00



Tariffe (valori in euro). Permesso gratuito.

Benzina		Gasolio		Bimodali, Ibridi elettrici, Metano, GPL	Elettrici	Validità
EURO 1, 2, 3, 4	EURO 5, 6	EURO 3, 4	EURO 5, 6			
Gratuito	Gratuito	Gratuito	Gratuito	Gratuito	Gratuito	Secondo prescrizioni

Documentazione necessaria al rilascio del permesso:

- domanda secondo i moduli disponibili compilata dal richiedente;
- copia del documento d'identità e della patente di guida e del codice fiscale in corso di validità del richiedente;
- copia del documento di identità e patente di guida in corso di validità delle persone che offrono assistenza indicati dal richiedente nel caso i cui la persona con disabilità sia priva di patente o inidonea alla guida;
- copia della carta di circolazione del veicolo.

Per le operazioni di richiesta del permesso, di rinnovo e di variazioni è necessaria sempre la presenza della persona disabile titolare del permesso, salve ragioni oggettive legate alla condizione particolare della persona interessata, certificate da medico curante.

*Nota integrativa: i titolari di contrassegno disabili, non rilasciato dal comune di Lucca, per accedere alla ZTL di Lucca, potranno richiedere l'inserimento di un solo veicolo nel database dei permessi, recandosi presso l'Ufficio Permessi di Metro srl, in Via delle Città Gemelle, 162 Lucca, presentando la seguente documentazione:

- Contrassegno originale;
- Documento di identità;
- Codice Fiscale;
- Libretto di circolazione del veicolo.

Tale autorizzazione sarà valida fino alla data di scadenza riportata sul contrassegno presentato.



4.45 Z14 Prefettura di Lucca

Soggetti ammessi. Prefettura di Lucca.

Requisiti. Il permesso è associato ad un solo veicolo; possono essere rilasciati fino ad un massimo di 200 permessi (per 200 veicoli) all'anno alle seguenti condizioni:

- alla Prefettura sono attribuite le credenziali (user ID e PW) per accedere alla piattaforma Web per la gestione degli accessi;
- l'incaricato inserisce nella banca dati dei veicoli autorizzati ad accedere nelle ZTL il numero di targa del veicolo, il giorno e l'ora dell'arrivo; le operazioni di registrazione del numero di targa del veicolo, del giorno e dell'ora, possono essere effettuate entro 5 giorni (120 ore) dall'effettivo passaggio del mezzo dal varco Ztl;
- il veicolo deve essere immatricolato per il trasporto di persone (categoria M); non sono rilasciati permessi per autocarri, autocaravan, caravan e rimorchi di qualsiasi tipo, compresi i carrelli.

Prescrizioni d'uso. Consente l'accesso e il transito nelle ZTL B senza limitazioni orarie per motivi di servizio e istituzionali; la sosta è consentita nelle sole aree di pertinenza della Prefettura (Cortile Degli Svizzeri).

Fascia oraria accesso/uscita

Z14 (Prefettura di Lucca)

ZTLB

Validità: L-DTempo di permanenza massima: nessuna limitazione

Dalle ore 0.00	alle ore 24.00

Tariffe (valori in euro). Permesso gratuito.

Benzina		Gasolio		Bimodali, Ibridi elettrici, Metano, GPL	Elettrici	Validità
EURO 1, 2, 3, 4	EURO 5, 6	EURO 3, 4	EURO 5, 6			
gratuiti	gratuiti	gratuiti	gratuiti	gratuiti	gratuiti	Giornaliero (per il giornorichiesto)

Documentazione necessaria al rilascio delle credenziali per l'accesso al sistema web:

- domanda secondo i moduli disponibili, compilata dal richiedente;
- copia del documento d'identità in corso di validità del richiedente.

4.46 Z15 Arciconfraternita di Misericordia di Lucca

Sono attribuite le credenziali (user ID e PW) per accedere alla piattaforma Web per la gestione degli accessi all'Arciconfraternita di Misericordia di Lucca al fine di inserire un numero massimo di 18 targhe giornaliere per i loro dipendenti/volontari in servizio con possibilità di sosta esclusivamente nelle aree di pertinenza dell'ente. La sosta su area pubblica non è autorizzata. L'incaricato inserisce nella banca dati dei veicoli autorizzati ad accedere nelle ZTL il numero di targa del veicolo, il giorno e l'ora dell'arrivo; le operazioni di registrazione del numero di targa del veicolo, del giorno e dell'ora, possono essere effettuate entro 5 giorni (120 ore) dall'effettivo passaggio del mezzodal varco Ztl.



4.46 Permessi in deroga

Sia per il giornaliero che per l'annuale la deroga avrà un costo pari al doppio del prezzo indicato dalla relativa tabella di riferimento; per le altre deroghe successive si chiederà il doppio del 2° permesso. Fermo restando quanto stabilito in tema di gestione delle richieste dei permessi al Cap.3 le tariffe applicate ai permessi in deroga variano a seconda dei seguenti casi:

- per i veicoli che superano i limiti di lunghezza e larghezza ma non di peso (veicoli di massa fino a 3,5 tonnellate), la tariffa applicata è pari al doppio del valore annuale previsto per il secondo permesso della categoria di appartenenza e al doppio della tariffa ordinaria relativa al permesso giornaliero o temporaneo;
- per i veicoli che superano i limiti di massa (oltre le 3,5 tonnellate) la tariffa aumenta progressivamente in funzione della massa secondo i seguenti moltiplicatori:

Portata (tonnellate)	Moltiplicatore della tariffa annuale relativa al secondo permesso	Moltiplicatore della tariffa giornaliera
Oltre 3,5 e fino a 20	2	4
oltre 20	3	5

Tempi per la presentazione delle richieste di permessi in deroga. Nel caso

di deroghe ai permessi:

annuali, la richiesta per essere accettata deve essere inoltrata all'Ufficio Permessi di Metro S.r.l. 30 giorni prima della data di decorrenza della validità del permesso in deroga;

giornalieri, la richiesta per essere accettata deve essere inoltrata all'Ufficio Permessi di Metro S.r.l. 5 giorni lavorativi prima dell'accesso richiesto.

4.47 Sostituzione provvisoria della targa associata al permesso

Nell'ambito della validità di ciascun permesso è possibile richiedere la sostituzione temporanea della targa associata al permesso (veicolo sostitutivo). La prima sostituzione provvisoria, effettuata nel periodo di validità del permesso, è a titolo gratuito. A partire dal secondo cambio targa, il costo di ogni singola operazione ammonta a €. 15.00. Nel periodo di validità del permesso possono essere richieste sostituzioni di targa per un periodo massimo di 30 giorni anche non consecutivi. La richiesta deve indicare il veicolo, il periodo, il permesso associato alla targa da sostituire e deve essere accompagnata da una dichiarazione (art. 47 DPR 445/2000) da cui risulti: **a)** il motivo della sostituzione della targa (veicolo incidentato, in manutenzione, riparazione, etc.); **b)** il luogo presso cui è ricoverato il veicolo (officina, carrozzeria, parcheggio privato, etc.).

4.48 Regolamentazione della mobilità veicolare nelle aree delle Mura Urbane

L'accessibilità, la circolazione e la sosta negli ambiti che rientrano nel complesso monumentale delle Mura Urbane sono disciplinate dalle norme stabilite per la ZTL A e dal Regolamento d'uso delle Mura Urbane deliberato dal Consiglio Comunale (DCC n. 36 del 20/6/2011 e DCC n. 88 del 28/3/2017) e ss.mm.ii.



4.49 Tabella riepilogativa delle tariffe associate alle categorie di permesso

Categorie	Tariffe (euro)					
	Benzina		Gasolio		Bimodali, Ibridi elettrici, Metano, GPL	Elettrici
	EURO 1, 2, 3, 4	EURO 5, 6	EURO 3, 4	EURO 5, 6		
A1, A2, A3 1° permesso	30	25	30	25	20	13
A1, A2, A3 2° permesso	120	100	120	100	80	50
A4, A5 (ex A5)	30	25	30	25	20	13
A6, A7 (ex A4)	15	13	15	13	10	6
A8, A9 (ex N)	120	100	120	100	80	50
A10, A11 (ex O)	50	42	50	42	33	21
A12 (ex G) 1° permesso	30	25	30	25	20	13
A12 (ex G) 2° permesso	120	100	120	100	80	50
W (ex T) 1° permesso	gratuito	gratuito	gratuito	gratuito	gratuito	gratuito
W (ex T) 2° permesso	gratuito	gratuito	gratuito	gratuito	gratuito	gratuito
W (ex T) 3° permesso	gratuito	gratuito	gratuito	gratuito	gratuito	gratuito
W (ex T) residenti CS	gratuito	gratuito	gratuito	gratuito	gratuito	gratuito
B1 (ex DA) 1° permesso	130	108	130	108	87	54
B1 (ex DA) 2° permesso	200	167	200	167	133	83
B1 (ex DA) 3° permesso	280	230	280	230	180	110
B1 (ex DA) giornaliero	15	13	15	13	10	6
B2 (ex DB) 1° permesso	130	108	130	108	87	54
B2 (ex DB) 2° permesso	200	167	200	167	133	83
B2 (ex DB) 3° permesso	280	230	280	230	180	110
B2 (ex DB) giornaliero	15	13	15	13	10	6
B3 (ex I) 1° permesso	130	108	130	108	87	54
B3 (ex I) 2° permesso	200	167	200	167	133	83
B3 (ex I) 3° permesso	280	230	280	230	180	110
B3 (ex I) giornaliero	15	13	15	13	10	6
B4 (NCC)	gratuito	gratuito	gratuito	gratuito	gratuito	gratuito
B4 (NCC) giornaliero	gratuito	gratuito	gratuito	gratuito	gratuito	gratuito
B5 (ex DM)	80	67	80	67	53	33
B5 (ex DM) giornaliero	15	13	15	13	10	6

Categorie	Tariffe (euro)					
	Benzina		Gasolio		Bimodali, Ibridi elettrici, Metano, GPL	Elettrici
	EURO 1, 2, 3, 4	EURO 5, 6	EURO 3, 4	EURO 5, 6		
B6 (ex M)	20	20	20	20	20	20
B6 (ex M) giornaliero	5	5	5	5	5	5
B7 (ex M)	gratuito	gratuito	gratuito	gratuito	gratuito	gratuito
B7 (ex M) giornaliero	gratuito	gratuito	gratuito	gratuito	gratuito	gratuito
B8 1° permesso	130	108	130	108	87	54
B8 2° permesso	200	167	200	167	133	83
B8 3° permesso	280	230	280	230	180	110
B8 giornaliero	15	13	15	13	10	6
C1 (ex EC) 1° permesso	130	108	130	108	87	54
C1 (ex EC) 2° permesso	200	167	200	167	133	83
C1 (ex EC) 3° permesso	280	230	280	230	180	110
C1 (ex EC) giornaliero	15	13	15	13	10	6
C2 (ex ED, EI) 1° permesso	130	108	130	108	87	54
C2 (ex ED, EI) 2° permesso	200	167	200	167	133	83
C2 (ex ED, EI) 3° permesso	280	230	280	230	180	110
C2 (ex ED, EI) giornaliero	15	13	15	13	10	6
C3 (ex EG) 1° permesso	130	108	130	108	87	54
C3 (ex EG) 2° permesso	200	167	200	167	133	83
C3 (ex EG) 3° permesso	280	230	280	230	180	110
C3 (ex EG) giornaliero	15	13	15	13	10	6
C4 (ex EM, EL) 1° permesso	130	108	130	108	87	54
C4 (ex EM, EL) 2° permesso	200	167	200	167	133	83
C4 (ex EM, EL) 3° permesso	280	230	280	230	180	110
C4 (ex EM, EL) giornaliero	15	13	15	13	10	6
C5 (ex EV) 1° permesso	130	108	130	108	87	54
C5 (ex EV) 2° permesso	200	167	200	167	133	83
C5 (ex EV) 3° permesso	280	230	280	230	180	110
C5 (ex EV) giornaliero	15	13	15	13	10	6
C6 1° permesso	130	108	130	108	87	54
C6 giornaliero	15	13	15	13	10	6

D1 (ex P)	25	21	25	21	17	10
D2 (ex Cat. P, M))	gratuito	gratuito	gratuito	gratuito	gratuito	gratuito
D3 (ex R)	300	250	300	250	200	125
D4 (ex H)	100	84	100	84	66	42
D4 (ex H) accessi saltuari	gratuito	gratuito	gratuito	gratuito	gratuito	gratuito

Categorie	Tariffe (euro)					
	Benzina		Gasolio		Bimodali, Ibridi elettrici, Metano, GPL	Elettrici
	EURO 1, 2, 3, 4	EURO 5, 6	EURO 3, 4	EURO 5, 6		
Z1 (lavori e servizi occasionali)	20	17	20	17	13	8
Z2 (mostre, traslochi, riprese) 1° permesso	130	108	130	108	87	54
Z2 (mostre, traslochi, riprese) 2° permesso	200	167	200	167	133	83
Z2 (mostre, traslochi, riprese) 3° permesso	280	230	280	230	180	110
Z2 (mostre, traslochi, riprese) giornaliero	50	42	50	42	33	21
Z3 (matrimoni, funerali)	15	15	15	15	15	15
Z4 (strutture ricettive)	gratuito	gratuito	gratuito	gratuito	gratuito	gratuito
Z5 (case di cura e di riposo)	gratuito	gratuito	gratuito	gratuito	gratuito	gratuito
Z6 (operatori sociali)	30	25	30	25	20	13
Z6 (operatori sociali)	5	5	5	5	5	5
Z7 (Curia di Lucca)	gratuito	gratuito	gratuito	gratuito	gratuito	gratuito
Z8 (Confindustria Toscana Nord)	gratuito	gratuito	gratuito	gratuito	gratuito	gratuito
Z9 (Procura)	gratuito	gratuito	gratuito	gratuito	gratuito	gratuito
Z10 (Real collegio) eventi senza patrocinio del Comune	20	20	20	20	20	20
Z10 (Real collegio) eventi con il patrocinio del Comune	10	10	10	10	10	10
Z11 (Teatro del Giglio)	gratuito	gratuito	gratuito	gratuito	gratuito	gratuito
Z12 (ex FS)	gratuito	gratuito	gratuito	gratuito	gratuito	gratuito
Z13 (ex F)	gratuito	gratuito	gratuito	gratuito	gratuito	gratuito
Z14 (Prefettura)	gratuito	gratuito	gratuito	gratuito	gratuito	gratuito

In merito al rilascio dei vari permessi per residenti nel Centro Storico, questi saranno gestiti e rilasciati secondo la Mappa interattiva del SIT del Comune di Lucca, comprensiva di cartografia dei numeri civici e relative
ZTL: <https://sit.comune.lucca.it/portal/apps/webappviewer/index.html?id=a8c4e40078a14f6f99eab72f0b371cf>

