



LEGENDA

CLASSI DI FATTIBILITA' GEOMORFOLOGICA-GEOTECNICA

Classe	Caratteri
1g	FATTIBILITA' GEologica SENZA PARTICOLARI LIMITAZIONI
2g	FATTIBILITA' GEologica CON NORMALI VINCOLI DA PRECISARE A LIVELLO DI PROGETTO
3g	FATTIBILITA' GEologica CONDIZIONATA
39g	FATTIBILITA' GEologica CONDIZIONATA
4g	FATTIBILITA' GEologica LIMITATA
4i	FATTIBILITA' GEOTECNICA CON NORMALI VINCOLI DA PRECISARE A LIVELLO DI PROGETTO
3s	FATTIBILITA' CONDIZIONATA PER SUBSIDENZA
3d	FATTIBILITA' CONDIZIONATA PER DINAMICA TORRENTIZIA
4d	FATTIBILITA' LIMITATA PER DINAMICA TORRENTIZIA
4d4	FATTIBILITA' LIMITATA PER DINAMICA TORRENTIZIA

CLASSI DI FATTIBILITA' IDRAULICA

Classe	Caratteri
1i	FATTIBILITA' IDRAULICA SENZA PARTICOLARI LIMITAZIONI
2i	FATTIBILITA' IDRAULICA CON NORMALI VINCOLI DA PRECISARE A LIVELLO DI PROGETTO
3i	FATTIBILITA' IDRAULICA CONDIZIONATA
4i	FATTIBILITA' IDRAULICA LIMITATA
4ii	FATTIBILITA' IDRAULICA LIMITATA
400	FATTIBILITA' LIMITATA IN ALVEO FLUVIALE ORDINARIO
40g	FATTIBILITA' LIMITATA IN AREA GOLENALE
40e	FATTIBILITA' LIMITATA IN FASCIA DI ESPANSIONE FLUVIALE

----- Limite del territorio comunale

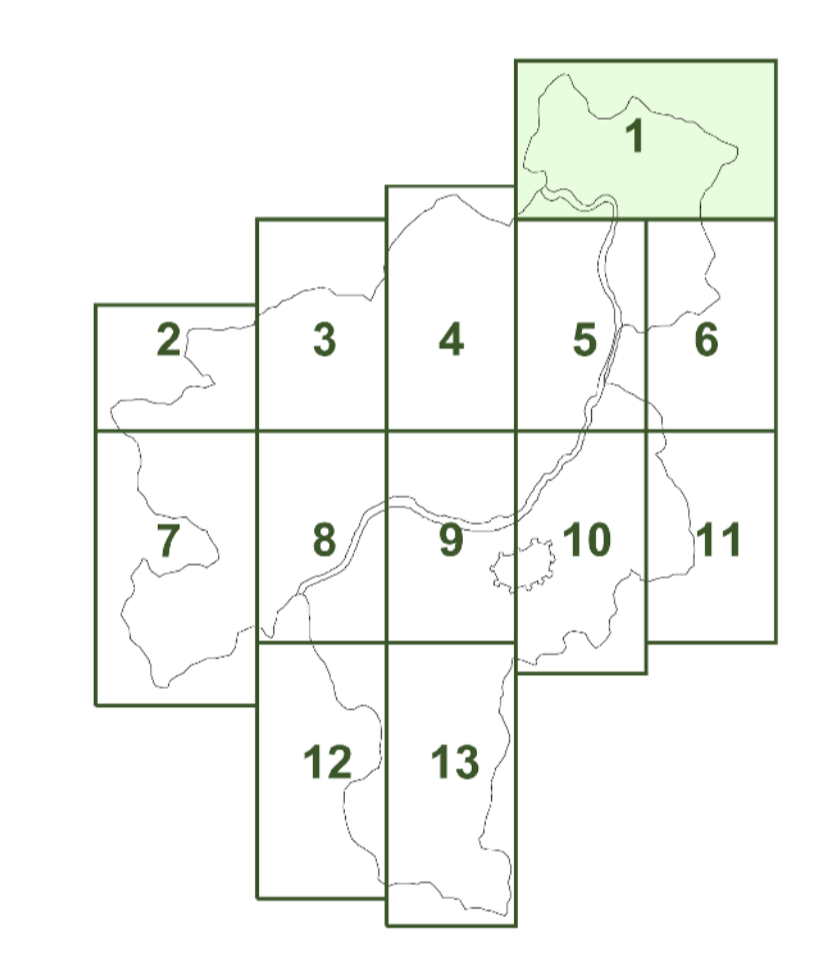

ELEMENTI DI CARTA TECNICA REGIONALE
261032 - 261033 - 261071 - 261074

COMUNE DI LUCCA
Sindaco: Pietro Pazzi

Assessori: Luigi Seriani, Walter Del Grande, Gianluca Ghislini, Roberto Giorgetti, Luca Leone, Francesco Luchini, Angelo Biondelli, Ugo Novati, Orlando Pardi-Diagi, Giovanni Pavesi, Ugo Pirelli, Domenico Riccio, Claudio Valleggi

Settore Pianificazione Urbanistica e Tutela Ambientale
Dirigente: Arch. Maurizio Tani
Per i lavori: Arch. Stefano Agostini, Geom. Adriano Sacchetti, Geom. Marco Della Lunga, Arch. Angela Lepzi, Letizia Melli
Collaboratori incaricati:
Arch. Elisabetta Biagini, Arch. Nicoletta Della Nina, Geom. Stefano Pennati
Arch. Rita Bertolotti, Arch. Giulia Bertolotti, Arch. Maria Teresa Lanucci,
Arch. Franca Luchini, Arch. Stefania Mazzoni, Arch. Monica Marchi,
Geom. Simone Ramacciotti
Comitato della Carta di area:
Arch. Elena Barozzi, Arch. Chiara Barozzi, Arch. Davide De Pinedo, Arch. Alessandro Galati, Arch. Marco Longo, Elisabetta Marziani, Arch. Pietro Macci
Informazioni e cartografia su S.I.T.:
GIS TERR. del prof. Ing. Giotto Agnon, Mauro Recini

Consulenza generale
Studio Architetto Benvenuto
Arch. Alessandro Benvenuto
Ing. Luigi Benvenuto

Consulenze
per gli aspetti geologici: Studio Barozzi, Sani & Sani
per gli aspetti urbanistici: Ing. Paolo Barozzi
per gli aspetti ingegneristici: Ing. Vito Vignati, Leonardo
per gli aspetti ambientali: Oliba, Biondelli & C.
Coordinamento del gruppo di lavoro per i lavori territoriali e consulenza per gli aspetti ingegneristici e urbanistici: Studio Zucchi & Partners
Arch. Francesco Sava, Dott. Ugo Pavesi

AMB
CF.1 **CARTA DELLA FATTIBILITA'**
Marzo 2004 Scala 1: 5.000

Regolamento Urbanistico

approvato con atto C.C. n. 25 del 14.3.2004 al sensi della L. n. 43 del 28.2.1997 n. 46