

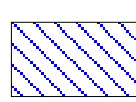

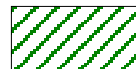



LEGENDA

Ambiti A1 e B
(Del. C.R.T. n. 12/2000)

-  Ambito A1
-  Ambito B

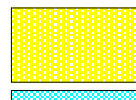
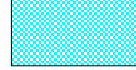
Aree di pertinenza fluviale
(Del. C.P. n. 189/2000)

-  Aree di naturale esondazione
-  Aree golenali
-  Alveo ordinario

 Limite del territorio comunale

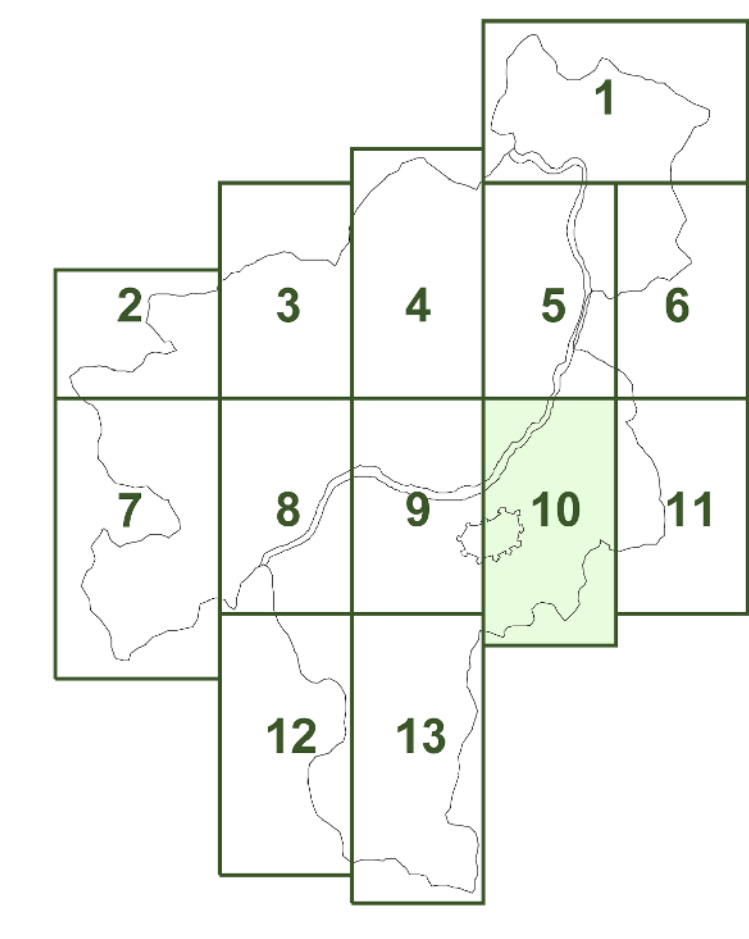

ELEMENTI DI CARTA TECNICA REGIONALE
261113 - 261154

COMUNE DI LUCCA
Sindaco: Piero Fazzi

Assessori: Luigi Bertini, Nader Del Grande, Gianluca Ghignoni, Roberto Ciorgatti, Luca Lorenzi, Enrico Luchi, Angelo Melicci, Lino Mosconi, Ornella Pistori-Ragni, Giovanni Pini, Olyo Novati, Domenico Ricci, Claudio Valerigi

Settore Pianificazione Urbanistica e Tutela Ambientale

Dirigente: Arch. Maurizio Tassi
Dott. ssa Maria Nelli, Ing. Stefano Angelini, Geom. Maria Baccarini
Geom. Marco Della Lunga, Maria Angela Lucchi, Letizia Maffei
Collaboratori esterni:
Arch. Elisabetta Baglieri, Arch. Nicoletta Della Vigna, Geom. Stefano Petroni
Arch. Fabio Bertoni, Arch. Elio Bertoni, Arch. Maria Teresa Landucci
Arch. Francesca Licini, Arch. Stefania Mazzini, Arch. Monica Meuli,
Geom. Simone Bonaccorsi
contributo alla fase di analisi:
Arch. Silvia Marretti, Arch. Silvia Savoni, Arch. Davide Di Vico, Arch. Alessandra Galdi, Arch. Marco Lenti, Elisabetta Marespieri, Arch. Pietro Recci
Informatizzazione cartografica per S.I.T.
CES.TER. snc. gest. Arch. Stef. Agosti, Mauro Sadini

Consulenza generale

Studio Architetto Benvenuto
Arch. Leonardo Benvenuto
Arch. Alessandro Benvenuto
Ing. Luigi Benvenuto

Consulenze

per gli aspetti geologici: Studio Baranati, Sani & Sani
per gli aspetti idraulici: Ing. Paolo Benvenuti
per gli aspetti geomorfologici: Geo. Francesco Lunardi
per gli aspetti idrogeologici: Geo. Nicola Vignoli
per gli aspetti architettonici: Olyo Novati, Domenico Ricci
Coordinamento del gruppo di lavoro per l'analisi territoriale e consulenza per gli aspetti progettuali e normativi del centro storico e dei nuclei storici minori:
Arch. Francesco Savoni, Daniela Anni Pini

AMB
AP. 10
CARTA DEGLI AMBITI A1 E B
E DELLE AREE DI PERTINENZA
FLUVIALE
Marzo 2004
Scala 1: 5.000