

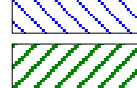
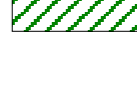
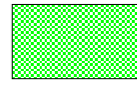
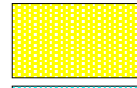

LEGENDA

Ambiti A1 e B
(Del C.R.T. n. 12/2000)

-  Ambito A1
-  Ambito B

Aree di pertinenza fluviale
(Del C.P. n. 189/2000)

-  Aree di naturale esondazione
-  Aree golenali
-  Alveo ordinario

 Limite del territorio comunale

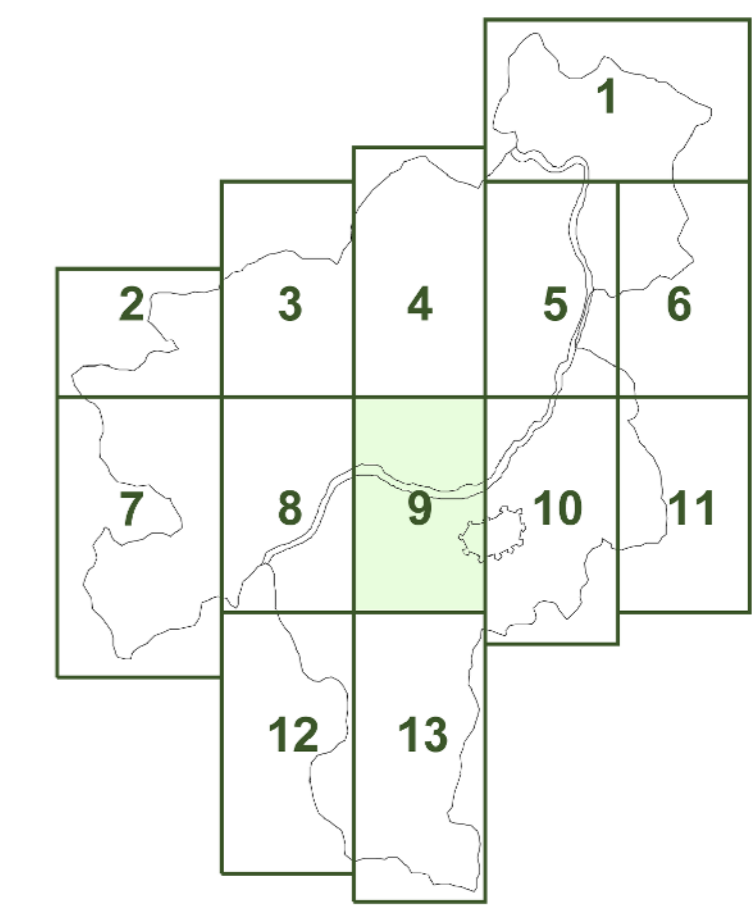

ELEMENTI DI CARTA TECNICA REGIONALE
261102 - 261141

COMUNE DI LUCCA
Sindaco: Pietro Fazzi

Assessori: Luigi Bertoni, Walter Dei Grassi, Gianluca Diagoni, Roberto Giuglietti, Luca Lorenzini, Enrico Lucchi, Angelo Montecchi, Lino Rocchini, Ornella Perini Bagli, Giovanni Piantoni, Olyo Perotti, Domenico Ricci, Claudio Valleggi

Settore Pianificazione Urbanistica e Tutela Ambientale

Dirigente: Arch. Maurizio Tani
 Dir. (ex Bartolucci), Ing. Stefano Angiolini, Consul. Mauro Baccarini
 Geom. Marco Della Lunga, Maria Angela Lucini, Luciana Melli
 Collaboratori esterni:
 Arch. Elisabetta Biagioli, Arch. Nicoletta Della Niva, Geom. Stefano Petroni
 Arch. Erika Bertoni, Arch. Giulio Bertolucci, Arch. Maria Teresa Landucci,
 Arch. Franca Luchini, Arch. Stefano Mazzini, Arch. Monica Meucci,
 Geom. Simone Bonaccorsi
 Contratto alla base di servizio:
 Arch. Gino Rocchini, Arch. Chiara Rocchini, Arch. Davide De Piana, Arch. Alessandra Rocchini, Arch. Marco Lenzi, Elisabetta Mandorini, Arch. Pietro Bacci
 Informazione cartografica per S.I.T.
 G.S. T.R. via. prof.le - C.G. Agnoli, Maree Redini

Consulenza generale

Studio Architetto Benvenuti
 Prof. Arch. Lamberto Benvenuti
 Arch. Alessandro Benvenuti
 Ing. Luigi Benvenuti

Consulenze

per gli aspetti progettuali: Studio Benvenuti, Sani & Tani
 per gli aspetti strutturali: Ing. Paolo Bonetti
 per gli aspetti ingegneristici: Dott. Francesco Landucci
 per gli aspetti ambientali: Olyo Rocchini S.p.A.
 Coordinamento del gruppo di lavoro per l'ambito territoriale e consulenza per gli aspetti progettuali e normativi del centro storico e dei nuclei storici isolati:
 Arch. Francesco Sani, Dott.ssa Ana Polver

AMB
AP. 9
MARZO 2004

CARTA DEGLI AMBITI A1 E B
E DELLE AREE DI PERTINENZA
FLUVIALE
MARZO 2004

Scala 1: 5.000