

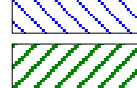
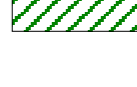
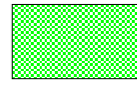
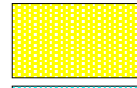

LEGENDA

Ambiti A1 e B
(Del C.R.T. n. 12/2000)

-  Ambito A1
-  Ambito B

Aree di pertinenza fluviale
(Del C.P. n. 189/2000)

-  Aree di naturale esondazione
-  Aree golenali
-  Alveo ordinario

 Limite del territorio comunale

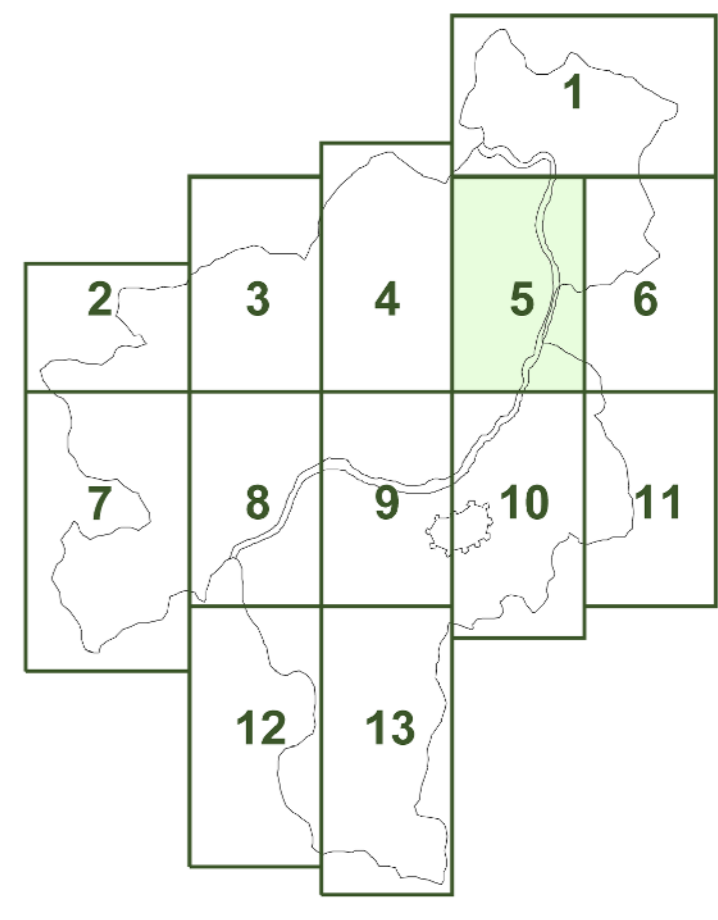

ELEMENTI DI CARTA TECNICA REGIONALE
261073 - 261114

COMUNE DI LUCCA
Sindaco: Pietro Fazzi

Assessori: Luigi Bertoni, Walter Dei Grandi, Gianluca Diagoni, Roberto Giorgetti, Luca Lorenzi, Enrico Luzzi, Angelo Monticelli, Lino Rocchi, Ornella Pistori Bagli, Giovanni Piantoni, Olyo Perotti, Domenico Ricci, Claudio Valleggi

Settore Pianificazione Urbanistica e Tutela Ambientale

Dirigente: Arch. Maurizio Tani
 Dott. Ios Barla Neri, Ing. Stefano Angelini, Geom. Mauro Baccarini
 Geom. Marco Della Lunga, Maria Angela Lucini, Luciana Melli
 Collaboratori esterni:
 Arch. Elisabetta Biagini, Arch. Nicoletta Della Niva, Geom. Stefano Petroni
 Arch. Ennio Bertoni, Arch. Giulio Bertolucci, Arch. Maria Teresa Landucci,
 Arch. Franca Luzzi, Arch. Stefano Mazzini, Arch. Monica Meacci,
 Geom. Simone Buonaccorsi
 Contratto alla base di servizio:
 Arch. Gino Sacconi, Arch. Chiara Barilli, Arch. Davide De Piana, Arch. Alessandra
 Gatti, Arch. Marco Lenzi, Elisabetta Mareschini, Arch. Pietro Bacci
 Informazione cartografica per S.I.T.
 G.S. T.R. snc, pro.le - Geol. Aglio, Mareo Redini

Consulenza generale

Studio Architetto Benvenuti
 - Prof. Arch. Lamberto Benvenuti
 - Arch. Alessandro Benvenuti
 - Ing. Luigi Benvenuti

Consulenze

per gli aspetti progettuali: Studio Baroni, Sani & Sani
 per gli aspetti strutturali: Dott. Paolo Bonacci
 per gli aspetti ingegneristici: Dott. Francesco Lunardi
 per gli aspetti ambientali: Olyo Rocchi s.r.l.
 Coordinamento del gruppo di lavoro per l'ambito territoriale e consulenza per
 gli aspetti progettuali e normativi del centro storico e dei nuclei storici isolati:
 Arch. Francesco Sava, Dott.ssa Anna Polver

AMB	CARTA DEGLI AMBITI A1 E B E DELLE AREE DI PERTINENZA FLUVIALE
AP. 5	Marzo 2004
	Scala 1: 5.000