

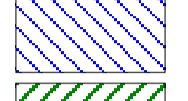



LEGENDA

- Ambiti A1 e B**
(Del. C.R.T. n. 122/2000)
-  Ambito A1
 -  Ambito B
- Aree di pertinenza fluviale**
(Del. C.P.n. 189/2000)
-  Aree di naturale esondazione
 -  Aree golenali
 -  Alveo ordinario
-  Limite del territorio comunale

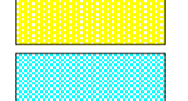

ELEMENTI DI CARTA TECNICA REGIONALE
261032 - 261033 - 261071 - 261074

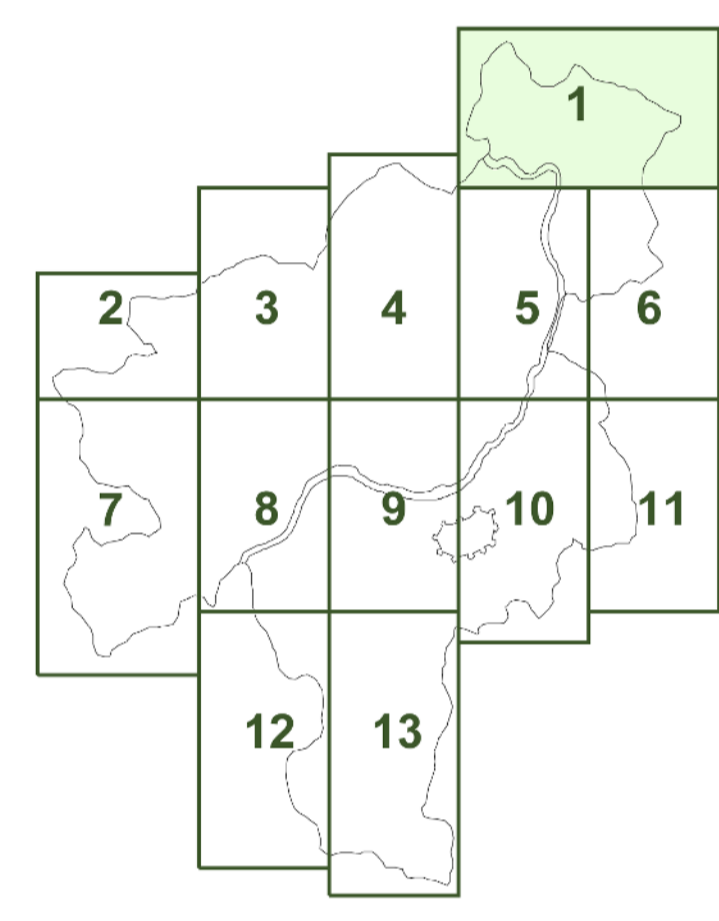
COMUNE DI LUCCA
Sindaco: Pietro Fazzi

Assessori: Luigi Bertini, Vito Del Grande, Gianluca Ghignoni, Roberto Giavetti, Luca Leone, Enrico Lucchi, Angelo Moricelli, Lido Nodding, Ornella Poveri-Bagli, Giovanni Pierini, Otilia Moretti, Domenico Ricca, Claudio Volpato

Settore Pianificazione Urbanistica e Tutela Ambientale
Dirigente: Arch. Maurizio Tassi
Dott.ssa Rosa Nardi, Ing. Stefano Angelini, Geom. Mauro Innocenzi
Geom. Marco Della Luna, Maria Virginia Lucini, Lucio Nanni
Collaboratori esterni:
Arch. Elisabetta Magagnoli, Arch. Nicoletta Della Nona, Geom. Stefano Petrosi
Arch. Carla Bertolini, Arch. Giulia Bernasconi, Arch. Maria Teresa Landolfi,
Dott. Francesco Luciani, Arch. Stefania Mazzoni, Arch. Andrea Minelli,
Dott. Luciano Rossetti
Contributo alla fase di analisi:
Arch. Irene Lorenzi, Arch. Silvano Santilli, Arch. Renato De Piana, Arch. Alessandra Guisti, Arch. Marco Lenzi, Elisabetta Mastropieri, Arch. Pietro Barzi

Interpretazione cartografica per S.I.E.
S.I.E. SPA, via. prof. G. - 55014 - Lucca - Tel. 050/430000

Consulenza generale
Studio Architetto Ingegnero:
Prof. Anna Lorenza Benvenuti
Arch. Alessandro Benvenuti
Ing. Luigi Benvenuti

Consulenze
per gli aspetti paesistici: Studio Bergami, Sani & Sani
per gli aspetti urbanistici: Big, Paolo Esposito
per gli aspetti ingegneristici: Dott. Francesco Landolfi
per gli aspetti ambientali: Arch. Maria Virginia Lucini, Otilia Moretti S.r.l.
Coordinamento del gruppo di lavoro per l'analisi territoriale e conduzione per gli aspetti progettuali e normativi del centro storico e delle relative aree intese:
Arch. Francesco Strano, Dott.ssa Ann Pavoni

AMB	CARTA DEGLI AMBITI A1 E B E DELLE AREE DI PERTINENZA FLUVIALE
AP.1	Marzo 2004 Scala 1: 5.000